GEBEURTENISSEN DER WEEK

WINTERSPORT IN ZWITSERLAND. — De skiliefhebbers beoefenen hun lieveingsport op « Crets Run te S. Moritz.

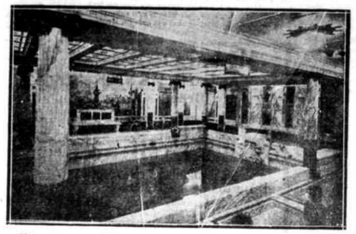

Het marmeren zwemdok van de « Vulcania », het nieuwe Italiaansche schip.

en opengebroken straat van London na de gasontplofting.

De ondervezer S4, vaarvan men zich de verschrikkelijke ramp, waarbij al de bemanning omkwam nog herinnert en welke bij New-London voor de tweede maal gezonken is.

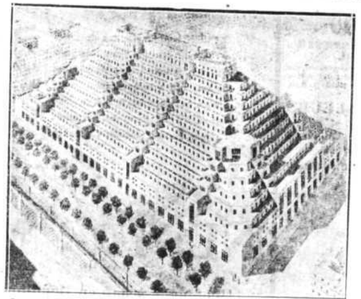

Perspectief van een wolkenkrabber die als hotel dienst zal doen. — De 12 verdiepingen zijn trapsgewijs gebouwd. Dit reuze gebouw werd ontworpen door H. Sauvage om opgericht te worden op den hoek van de « Quai d'Orsay » en de « avenue Eugenie ».

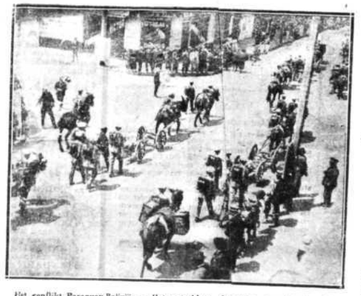

Het conflikt Paraguay-Bolivie. — Het optrekken der-oepen naar het slagveld. Ziehier de bolivianische artillerie op den weg van den sl.

Mme Sheill, echtgenoot den Amerikaanschen generaal, heeft van minister van Binnenlandsche Zaken van Fra het Eerekruis ontvangen, als beloonin bewezen dienaten gedurende den Oorlog den strijd van Marocco te Fez.

PARIS. — De ontvangst van den Duitschen vliegenier Udet door de Aero-Club Van links naar rechts : MM. Didney, B. Velt, Fonck, Fiandrin, Udet en Bathat.

Amerika tegen de verdoovingsmiddelen. — Ziehier den uitslag van den vruchtbare huizoeking in de appartementen van Arnold Rothstein, een der handelaars.

« Gerasamen Jan Eert, gesteven in 1702, naast de sinken lijkkist van de overblijfselen de hertogin de Lomont bewaard worden.

tert aanmaal van de « Légion de l'Ame ». — De administrateur en afgevaardigde van de « Interprovince », M. Gillot verla et tusschen 2 agenten het Justitiepalais.

DE BEGRAFENIS VAN BARON PIRMEZ. — De rouwstoet verlaat onde beaitting van Arcs. Achter de ondertrijders welke de lazr dragen zet mon : MM. Magnette president van den Senaat, Baron Tibbaut, president van de Kamer, en M. Jaspar, Eere's Minister, welke het stoffelijke overschot vergezellen.

DE BEGRAFENIS VAN BARON PIRMEZ TE ACOZ. — De aankomst van 't stoffelijk overschot in kerk. MM. Jaspar Eer-te Minister en M. Thibaut voor Sabaar.

Kapitein Henri Lemaire, franch vliegenier, welke met zwaar gewond letsel terwijl hij boven Puerto Suarez vloog. Hij bestuurt sinds sn'ele maanden de vliegenierschool van Bolivie.

M. RUFUS DAWES, broeder van generaal Dawes, den ontwerper van het Dawesplan. Hij benoemd tot lid van de commissie, welke het « huldeopblaeem zal trachten op te lossen, en afgevaardigde der Vereenigde-Staten.

Na de Prins van Wales, keert ook Prins Georges naar Engeland terug. — Op onze foto, den prins bij het verlaten der « Berengia »

Vrijdag had te Brussel kampstrijd voor koke plaats. — Ziehier met welke on ijver zij de opgave der trachten uit te voeren : het bereiden van grosten voor aan « Julienne » soep.

Gevd'eene meidonder de twintig jaar bij Mad. Wed. Ramaekers, Piemat, 8, Tongeren.

Mmagt een leerjongen bakkersgreeds aan stiel geweest zijnde bij Jemartier, bakker, rue François Lefebvre, Rocour.

FABRIQUE DE TABACS ET CIGARES « ARCADE » — Sté. Anom. Tongres.

Mses Actionnaires sont priés d'assister l'assemblée générale extraordinaire qui se tiendra au siège social de la Sté à Tongres, le 24 Janvier 1929, 4 heures.

Ordre du jour :

Modifications aux statuts.

Art 1er modification de la dénomination de la Société, suppression de l'article.

Conseil d'Administration.

Te komen plantaardappelen

Pools Industries, Vroege Eerstelingen, vroegste Mijnds en Eigenheimer, er zijn,

Ze hat en jis westro,

alsoo'beste aardappelen voor de keuken 55 fr. de 100 kg.

Aldevindt zich in Magazijn en alles aanbiedelijke prijzen.

Concurrentie onmogelijk.

EMILE LYSENS LOX,

Fruitkoopman,

Jekerstraat, 1 Tongeren.

Te koop een goede waakhond, rechte kop, bij Gerard Lambrix, Luikerstweg, 98 Tongeren.

AANKOOP VAN GOUD

ZILVER, MUNSTUKKEN

A. OFFERMAN

21-24, Place du Marché, LUIK.

Occasie te koop

eene zeer hoevelheid gegalvaniseerde plaatijzerdakbat en ook goede gemaakte bronkotjes of boomkuiten en geteerd gemakt in magazijn, bij J. Reimers n 77, Beenhouwerij, Naam Steenweg. ST-TRUIDEN.

Huren of te koop

te gemak van betaling

Een oud huis met erfenis met tuin gelegen Tongeren Fuitstraat, n. 5.

Aan Zelfde staat n. 7.

Te koop goed werkpaard, oten stijgt alle gezien, 7 jaar oud, bij de ewe Nys, Zavelberg, Tongeren.

TER HAND TE KOOP,

35 ZIJDEN EN ZWARTE HOEDEN

hebbenen ouwck van 1 m. tot 1 m. 5.

Zichten M. Deploige Zammelen.

WILLEM JANS

Gedisponeerde AUTOBUS

weg van 5 Heeren-Elderen,

Maastricht TONGEREN

Vrijdagen te koop : Aeuemans, Marapp, Marx - Joseph - d'Olivo, Deze weekop, transparante, Blanche en Goudmelle.

Alsoo schoone doorne hagen van 3 centim. dikte voordeelige prijs.

TE KOOP : Fruitbomen staan nog voor te koop op plaatsje Kiezenkeuterij, Maastricht Joseph, Beijerinck Cerisette de Midlan. Ed Oorgeijde boomen, alsook de fraaiste Dagen voor bloemen, alsook de fraaiste : A. LOCHMANS, Jeukdaal 89a, TONGEREN.

Studie MR August VAN ODELINGEN Doctor de Droits, notaris te Tongeren, Maastrichterstraat N. 5.

OPENBARE VERKOOP van Bandhout

Op Zondag 14 Januari 1929 om 9 uren voormiddag te Coninksheim, zal de notaris Jos. de Schaetzen van Tongeren verzoeke van Mevrouw Wed. Nicolas Gilles te Tongeren, openbaarlijk ter plaatse verkoopen :

Eene goede partij Brandhout verdeelt afstammende hotels, voorraad minder 8 hectometroot van 550 op petroom in den boomgaard van de woningen gezond door M. Ferdinand Meyers Coninksheim.

Complete betaling.

OPENBARE VERKOOP van schoon SLAGHOUT

te Heins en Rixingen.

Op Vrijdag 11 Januari 1929 om 9 u. stipt voormiddag, zal de notaris August Van Odelingen, van Tongeren, ten meestbiedende ter plaatse verkoopen :

a. — Ten verzoeke van den Weled. Heer Graf Philippe de Renesse :

1). 50 schanen, liggende afgekapt in het Mooterbosch te Vrijhern-Rixingen.

2). 4 schanen, liggende afgekapt in het vijgenbosch te Heins.

b. — Ten verzoeke van Mevrouw Henri Moers-Swinkels te Tongeren :

1). 4 schanen liggende afgekapt in het Wijngaardbosch te Heins.

Het vervoer van dit hout is makkelijk.

Comptante betaling.

Vergadering der liefhebbers in de Herberg abij den Metser.

Men zal beginnen in Klusbosch aan nummer een.

OPENBARE VERKOOP van een WOONHUIS

te Tongeren.

Op Vrijdag 18 Januari 1929, om 11 uren voormiddag te Tongeren ter zitingszaal van den heer vrederechter des kantons Tongeren (oud Allée Verte) Kielenstraat, zal de notaris Aug. Van Ormelingen ten verzoeke van den heer Victor Sweeck en kinderen van Luik, ingevolge de wet van 12 Juni 1816, ten meestbiedende verkoopen :

Gemeente Tongeren :

Een woonhuis gelegen ter plaatse « de Yzerbron » (Bilsersteenweg n. 96) gekadastreerd sectie A, n. 431M voor eene grootte van 2 aren 60 cent. rainende Lambert Derwael-Wijnants, den steenweg van Tongeren naar Bilsen en de wed. Mesotten-Fransen en kinderen.

Los en vrij van lasten en dadelijke ingenottreding.

Voor verdere inlichtingen wende men zich ter studie van voornoemde notaris Van Ormelingen.

UIT TER HAND TE KOOP.

Gemeente Rixingen

Een eigendom bestaande uit stookhuis, koer, schuur en boomgaard groot vijf en twintig aren zeventien centiaren gelegen ter plaatse genaamd « Vrijhern » het gehucht « sectie A, nummers 247/b 249/a en 250/a (gedeeltelijk).

Bewoond door den heer Alphonse Timmermans Nelissen te Vrijhern-Rixingen.

Voor verdere inlichtingen wende men zich ter studie van voornoemde notaris Van Ormelingen.

Studie van Meter Henri VAN DER WIELEN Notaris te Gloes.

OPENBARE VERKOOPING van een schoon PACHTERSMOBILIAIR

te Gloes

Op Dinsdag 15 Januari 1929 om 9 u. voormiddag ter winning van Mad. Albert Peters Dreesen te Gloes :

7 sterke werkpaarden.

15 hoornbeesten.

4 zoogenen 1 beer.

30 hanen en hennen.

Landbouwgeld. — Voor de bijzonderheden, de plaksaarten te bezichtigen.

Kantoor van Mter. GOFFINET, notaris, Groote Markt, te Tongeren.

EINDELIJKE TOEWIJZING van een schoon HANDELSHUIS met groeten TUIN

TE TONGEREN

Den 7 Januari 1929, om 3 uren namiddag, ter herberge van M. Jean Lenaerts-Andre, Groote Markt te Tongeren, zal de notaris Goffinet openbaar en definitief toewijzen :

Een schoon commerciehuis met tuin, gelegen te Tongeren, Hasselterstraat n. 26, groot 6 a 56 c. kadaster sect. C, n. 897e en 904k, reinende de HH. Gaston Baillien, en Louis Stoffels.

Vrij van lasten.

Genot op 1 Februari 1929.

Groot gemak van betaling.

Voor verdere inlichtingen, zich te wenden ter studie van den notaris Goffinet, Groote Markt, Tongeren.

OPENBARE VERKOOP van een HUIS met TUIN

te Heins Rixingen.

Maandag 21 Januari 1929, om 3 u. nam. ter herberge van Mr. Castermans-Nelissen, « in den Metser », te Heins, zal de Notaris Goffinet openbaar verkoopen :

EEN HUIS MET TUIN

groot 7 a. 80 cent. (1 r. 17 kl.), gelegen te Heins, op den Bilsersteenweg, ter plaatse «Linderveld», thans bewoond door de echtgenoote Arnols-Grommen en kinderen.

Genot op 15 Maart aanstaande.

Gemak van betaling.

Voor inlichtingen, zich te wenden ter studie van notaris Goffinet, Groote Markt te Tongeren.

OPENBARE VERKOOP van schoone HUISMEUBELEN EN BOUWMATERIALEN TE TONGEREN.

Donderdag 24 Januari 1929, om 9 u. s morgens, ten huize en op verzoek van den heer Hector Couturier Castermans, Maastrichtersteenweg 17, te Tongeren, zal de notaris G. Goffinet ter plaatse publiek te koop stellen, eene hoeveelheid schoone huismeubels en bouwmaterialen, bestaande namelijk uit :

Een salon-mobilair in notenhout.

Een eetzaal mobilair in eiken hout.

Eene slaapkamer in eikenhout.

Eene schilderij, meesterstuk van den vermaarden kunstschilder Mario Cochi.

Een bureau minister, schrijfmachien; eene nieuwe v. lo (merk Drouard), enz.

Verscheidene andere huismeubelen, te lang om op te sommen zie (plakschrift)

Eene hoeveelheid bouwmaterialen van allen aard.

Eene ezelskar en eene bascule voor 1000 kilo.

Kompitante betaling mits 10 % voor kosten.

Denzelfden dag, om 3 u. s namiddag ter herberge der Gebroeders Fransen, Maestrichtersteenweg 21, zal de notaris Goffinet overgaan tot de

OPENBARE VERHURING van een schoon en gansch nieuw gebouwd COMMERCIEHUIS

met COUR, SCHUIFLAATS en STAL, afzonderijken doorvaart gelegen Maestrichtersteenweg n. 17, te Tongeren.

Thans bewoond door Mr. Hector Couturier Castermans.

Genot 1 Februari 1929.

Voor verdere inlichtingen, zich te wenden ter studie van Notaris Goffinet Groote Markt te Tongeren.

Studie van den Notaris Jos. de SCHAETZEN te Tongeren.

OPENBARE VERKOOP van Schoone Huismeubels

Dinsdag 8 Januari 1929, om 9 uur in de pasterij te Heur-le-Tiexhe, ten verzoeke van den Eerw. Heer Rese mans, voormeen pastoor te Heur-le-Tiexhe, zal den notaris Joseph de Schaetzen openbaarlijk verkoopen :

De volgende huismeubels : 3 volledige slaapkamers, 40 tels gotijnen, eiekrkasten, tapijten, 7 tafelen waarbij eene cou isse tafel, 3 bulletten, 20 stoelen, verscheidene dozijnen bier en wijnglazen, likeurglazen, tafel en kollestertlessen, 2 kachels en eene cuisinière, schouwgarnituren, schilderijen en beelden, waschmachien, 5 waterstoven, balans met gewichten, stoel en potten, koper in moleum, petroleum Agies en de kinderen Lowet-Vranken, emmers, kruiken, ledige flesschen scheel het keuken geriel.

1 ladder, brandhout, hovenersgeriel en meer andere voorwerpen.

Comptante betaling met 12 1/2 % voor kosten.

De meubels zijn te bezichtigen op zondag 6 Januari van 10 1/2 uur tot 12 1/2 uur.

Studies van de Notarissen SNYERS, te Overpelt en DELVIGNE te Tongeren.

OPENBARE VERKOOP van Tuin Gebouw

bij ophouding van Landbouwbedrijf van het zeer schoon PACHTERSMOBILIAIR

bekleedende de winning van Schoonwinkel te Wintershoven (bij Cortessem.) en bestaande in 24 werkpaarden en 50 koebeesten, landbouwgereedschappen enz. zal plaats hebben op Dinsdag 12 en Woensdag 13 Februari aanst. en volgenden dag zoo noodig.

Omstandige beschrijving zal later aangekondigd worden.

Kantoor van Meester René DELVIGNE, notaris te Tongeren,

OPENBARE VERPACHTING van Onroerende Goederen te Lauw.

Op Donderdag 10 Januari 1929 om 1 uur namiddag zeer stipt zal de notaris René Delvigne van Tongeren op verzoek van den Kerkfabrieksraad van Lauw, in de meisjesschool, achter de kerk aldaar, overgaan tot de openbare verpachting van bouwlanden, weiden en beemden, toebehoorend aan voornoemd kerkfabriek en gelegen onder de gemeenten Lauw, Vechmael, Koninksheim, Thys, Grisnée, Wouteringen, Widoye en Heratappe.

De verpachtingskosten beloopen 15 % op de pacht van een jaar dadelijk al te betalen in handen van den schatbewaarder der Kerkfabriek.

Voor meerdere inlichtingen en uitgebreide lijst der te verpachten goederen, zie plakbrieven.

OPENBARE VERKOOP van een welgelegen AKKERLAND

te Berg.

Op Maandag 21 Januari 1929 om 2 u. namiddag ter herberge van J. Meers-Roscamps op den steenweg te Genoelselderen, zal de notaris René Delvigne openbaarlijk verkoopen :

Gemeente Berg.

Een bouwland groot 54 aren 05 cent. (13) gelegen ter plaatse genaamd « In Hesterveld » sectie B, nummer 309 palende den steenweg, Georges Ghaye, de wed. Vrancken en de Lexhy.

Vrij van lasten.

Om verdere inlichtingen zich te begeven ten kantore voornoemd.

Kantoor van Meester Paul NEVEN, doctor in de rechten, notaris te Tongeren.

Om uit de onverdeeldheid te geraken.

OPENBARE VERKOOP van HUISMEUBELS & Onroerende Goederen

te Hex.

Maandag 7 Januari 1929, zal de notaris Paul Neven, ten verzoeke der kinderen van wijle de echtgenooten Henri Swerten Sweinnen van Hex, publiek verkoopen :

A. — Om 9 uren s morgens te Hex ten sterfhuize van M. H. Swerten-Sweinnen :

Huismeubels, zoals : Ledekanten, tafels, stoelen, bank en legkasten, kuchel, sanitertjen, verders al het keukengeriel, en eene piukladder van 45 sporten.

B. — Om 11 uren s morgens te Hex, ter herberge van M. Joseph Swerten-Moors.

De volgende Onroerende Goederen :

Gemeente Hex.

Een huis met weide, tuin, stallen en verdere aanhoorigheden, groot te samen 14 aren 19 centiaren, gelegen « In het Dorp » kadaster sectie A nummers 3256, 3260 en 3288, reinende MM. de Wed. Jozef Hubar Knapen van twee kanten, de Graaf de Marchand d'Ansembourg de Bouxies, Knapen Marie-Agnes en de kinderen Lowet-Vranken.

Naar verlangen der liefhebbers kan voorschreven huisgoed in twee loten opgeroepen worden, als volgt :

1. — Huis met weide, stallen en aanhoorigheden, groot 5 aren 80 cent. kadaster sectie A, num. 3256 en 3260 b, reinende MM. de Wed. Jos. Hubar-Knapen van twee kanten, Maria-Agnes Knapen en de kinderen Lowet Vrancken.

2. — Tuin groot 8 aren 30 centiaren (1-18) sectie A, num. 3288, reinende MM. Wed. Hubar Knapen, de Graaf de Marchand d'Ansembourg, de bouxies van twee zijden en Marie-Agnes Knapen.

Los en vrij van lasten.

Voor verdere inlichtingen zich te wenden ten kantore van den notaris Paul Neven voornoemd.

OPENBARE VERKOOP van Een Huis

te Tongeren.

Woensdag 9 Januari 1929, om 3 uur namiddag te Tongeren, in het Hotel Terminus, gehouden door M. Lucien Lunskens aan de Statie, ten verzoeke van den heer Jules Demandolart te Zandvoorde bij Ypren, zal de notaris Paul Neven, publiek ten meestbiedende verkoopen :

Stad Tongeren.

Een huis met opene plaats, stallen en aanhoorigheden, groot 70 centiaren, gelegen op den Maestrichtersteenweg, nummer 22, ter plaatse genaamd « Aan Sint Antonius » gekadastreerd sectie A, nummer 324M, reinende MM. Jules Hella en Bemelmans, den Maestrichtersteenweg en den Elderenweg.

Dit huis heeft twee plaatsen onder, twee boven, zolder, kelder, in alle plaatsen elektriek licht, is in allerbest ten staat van onderhoud en heeft uitgang op den Elderenweg.

Sellens aan te slaan.

Los en vrij van lasten.

Voor verdere inlichtingen zich te wenden ten kantore van bovengenoemden notaris Paul Neven.

Fabrique de fourrures Maison Dortu

LIÈGE — rue de l'Université, 46, — LIÈGE. TEL. 5984

Spécialité : MANTEAUX SUR MESURE. Transformations — Réparations.

MUZIEKINSTRUMENTEN

Voor uwe MUZIEKINSTRUMENTEN in koper en andere.

ITALIAANSCHE ACCORDEONS. — ELECTRISCHE PRONES.

Specialiteiten voor Dancings, Gestichten, Koffiehuizen.

Platen — Herstellingen en veranderingen.

WENDT U TOT HET HUIS

V. SACRE RUE HAUTE-SAUVENIE E. 29. LUIK

Bestel van nu af uw zaaimachien "SIMPLEX"

25 % gespaard op de zaden. — 15 tot 20 % meerdere opbrengst.

Onmiddellijke levering.

Betaling gedurende het seizoen of op krediet op aanvraag.

ETABLISSEMENTS

Edouard de Saint-Hubert

NAAMLOOZE VENNOOTSCHAP

Orp-le Grand

—:— STROOSNIJDERS, WORTELSNIJDERS, AALPOMPEN —:—

GARAGE TONGROIS

DEFRESNE

Rue de Maestricht 52 — TONGRES — Téléphone 171

AGENCES :

Chenard - Walcker - Delahaye - Rosengart - Renault

VENTES VOITURES MINERVA ET EXCELSIOR

avec facilités de payement

Pneus Neuts — TRANSPORT & TAXIS.

Ateliers de réparations — Soudures Autogène.

TOURNAGE — VOITURES ET CAMIONS D'OCCASIONS

OM MEER PROFIJT TE MAKEN

VERLANGT DEN NIEUWEN

Electrischen Ontroomer

Mélotte

WAAROM ?

1° Omdat hij op veelvoudige wijze kan benuttigd worden.

2° Omdat hij onder allen bij gelijk werkingsvermogen de goedkoopste is.

3° Omdat hij zijnen verlaagden melkbak waarvan de bovenrand slechts een meter van den grond af is, gemakkelijk te reinigen en te vullen is.

4° Omdat men ermede vet aan de ontroomde melk door emulsie kan vermengen om kalveren en biggen op spaarzame wijze te voeden.

5° Omdat hij voorzien is van een toestel om de melk te ontleden waardoor de landbouwers zich heel gemakkelijk van de waarde van hetgeene kbe kunnen overtuigen.

6° Omdat zijn electro motor, die de landbouweren van den ontroomer als werktuigbedwinger benuttigt, ook eene karn en eene boterkneder bij middel van eenen riem kan drijven.

7° Omdat zijn ontroomings vermogen dat van alle andere ontroomers overtreft (beliges n bewezen is door onderstaand schrijven), waardoor hij steeds de eerste prijzen op alle praktische wedstrijden, aan dewelke hij deel nam, behielt.

Zichter het afschrift van een schrijven gericht op 2 December 1925 door het Ministerie der binnenlandsche Zaken aan Monheer Alfred Mélotte aangaande vergelijkende beproevingen gedaan door het Ministerie van Landbouw der Argentijnsche Republiek :

Hiernede heb ik de eer U te laten gewoden een schrijven en de vertaling eerin waarinde de Landbouwministerie van het Argentijnsche Republiek, alhier, verzoekt U te willen zoeken van U een der door U gebouwde ontroomers te bezorgen voor beproeving gedurende de Landbouwtentoonstelling van 1926 te Buenos-Ayres, ten einde U van de goede uitslagen van U ontroomer te overtuigen. Ook uitslag overtuigt ongetwijfeld U van de andere beproefde merken.

HOOGACHTEND,

Ontroomers MELOTTE, Naamlooze Maatschappij HEMICOURT.

(Electro-werktuigkundigen kunnen zich aanbieden voor den verkoop en het plaatsen der motoren Mélotte).

PERSOONS

Zichter het NIEUW MODEL PERSOONS

(N. M. P.)

hetwelk zooveel van zich doet spreken !

Volgens de ware kenners is het tusschen de afroomers :

De Schoonste ! De Beste !

Vraagt catalogus gratis en franco, aan de

Naaml. Ven. der Ontroomers Persoons

THILDONCK (Wespelaer)