vendien had men de beenen gebroken!
De behandeling voor het gerecht van de-

ze smakelooze lijkenschennis wekt bij het publiek groote verontwaardiging op.

Cercleplein - Tongeren

Zondag 10 Maart om 3 u.

CERCLE-LYRA

Speciale trein van Lier!!

SUPPORTERS! Komt uwe lievelingsploeg aanmoedigen en toont aan Lyra dat ge oprechte sportmannen zijt

HET BESTUUR.

ONS SPORTOVERZICHT

Uitslagen van Zondag 3 Maart.
Ie AFDEELING.

Boom F.C. — C.S.T.		2—3
RESERVEN.		
C.S.T. — Ukkel Sp.		1—1
SCHOLIEREN.		
C.S.T. (A) — S.T.V.V.		2—1
H.V.V. (A) — C.S.T. (B)		gesch.

Onze zwart-groenen verslaan Boom in eigen vesting met 3—2.

Vergezeld van den Jass en een handvol supporters deden de zwart-groenen de reis naar Boom. Redelijk veel volk bevindt zich rond het speelveld wanneer heer Oscar Leroy volgende ploegen in lijn roep:

Boom F.C.: (G) Mampaye; (B) Hellemans en Verbeeck; (H.B.) Van Poppel, Rioli en Van Nimmen; (V) Depauw, Clerbaut, Claes, Piessens en Van Leuven.

C.S.Tongeren: (G) Beumer; (B) Deckers en Gilissen; (H.B.) Vossen Jef, Thys en Vossen Jean; (V) Deeracker Toni, Lysens, Deeracker Staaf, Souvereyns en Delanoy.

Kapitein Deckers verliest den opgooi. Boom valt seffens aan doch Van Leuven schiet naast. De blauw-witten dwingen corner af doch weten er geen nut uit te trekken. Aan de 7e minuut weet Piessens op center van Van Leuven de scoor te openen. De zwart-groenen vallen dan ook aan doch Deeracker schiet achter. De lokalen zijn een weinig de meerderen en Van Leuven brengt den stand dan op 2—0. De bezoekers ontmoedigen zich echter niet en vallen ook aan. Onze voorlijn past zich nu beter en na 17 minuten spel kan Taaf Deeracker het eerste tegenpunt netten. Cercle wil kost wat kost gelijkstellen doch de keeper der blauw-witten kan alles redden. Beumer wordt herhaaldelijk op proef gesteld doch kwijt zich onperlnest van zijn plicht. De match wordt in vlug tempo doorgespeeld terwijl de partij gelijk opgaat. Van beide kanten wordt er nog aangevallen en de rust komt met 2—1 voor Boom.

Na de koffie is Cercle dadelijk in actie en Souvereyns schiet naast. Op aanval der bezochten schiet Claes over. De Ambiorixzonen dwingen corner af die niets oplevert. De bezoekers worden nu een weinig de meerderen en vallen aan. Aan de 25 minuut op aanval van Cercle kan back Hellemans den bal niet meer verwerken en wil aan den keeper geven doch de bal belandt in eigen netten (2—2). Door dit onverwacht succes aangemoedigd doen onze zwart-groenen aanval op aanval. De bezoekers voeren het hooge woord; Lysens bemeestert den bal, geeft aan Staaf, deze schiet tusschen de backs door en lapt onhoudbaan N. 3. [illegible] nu alles ten aanval en [illegible] het hard te verduren [illegible] men [illegible] malen tusschen komen. De Brikkenbakkers willen kost wat kost een puntje thuis houden, doch onze verdediging staat pasvast en laat niets door. Beumer komt nog een paar malen tusschen en 't eindsignaal weerklinkt een verdiende overwinning aan Cercle latend.

RESERVEN.

C.S.T. en Ukkel deelen de punten (1—1).

Veel volk woonde deze belangrijke ontmoeting bij. Heer Doerit houdt het fluitje. Na enkele minuten spel weet Ukkel te doelen. De blauw-witten zijn een weinig de meerdere doch na een 15-tal minuten weet Cercle de partij in evenwicht te brengen. Christiaens lapt den gelijkmaker binnen. Lousbergh redt enkele malen prachtig en de rust wordt gefloten.

Na de poos dwingt Ukkel dadelijk corner af doch er wordt geen gebruik van gemaakt. Lousbergh wordt op proef gesteld doch wist prachtig zijn bal en te verweren. Van beide kanten wordt er heftig aangevallen om de winningsgoal te netten doch beide verdedigingen staan pal. De Poensta minuten bijzonder uit door hun goed overleg passenspel. De lokalen bekomen nog corner en 't einde wordt gefloten.

SCHOLIEREN.

C.S.T. 2 — S.T.V.V. 1

De onzen beginnen met 10 man. Van beide zijden wordt er aangevallen. Het spel gaat uiterst vlug en beide keepers moeten herhaaldelijk tusschen komen. Thens... komt den Cercleploeg volledigen. Dan bekomen de lokalen penalty door Pirings ... getet. De zwart-groenen beheerschen den toestand en de rust komt met 1—0 voor Cercle. Na de koffie dwingen de mannen van St-Truiden corner af en doelen (1—1). Cercle verliest den moed niet en valt herhaalde malen aan. Op geharrewar kan Meelkaers n. 2 netten. De bezochten dwingen dan 4 corners af doch tot doelen komen ze niet meer. Het einde brengt dan een verdiende Cercle overwinning.

H.V.V. (B) — C.S.T. (B)

Onze bebekes gingen op bezoek bij de Haai-Waaiers. Tot het einde toe hielden de onzen vol (2—2) doch binnen de laatste minuten kon H.V.V. nog 2 maal doelen, eenmaal op penalty en eenmaal op freekick. De onzen wisten zich niet als echte sportmannen te toonen en konden de nederlaag niet verdragen.

De kapitein alsook enkele heeth ofdige spelers wier namen we nu nog willen verzwijgen verlieten het terrein en gaven het slechte voorbeeld aan hunne makkers. Later komen we hier nog op terug en 't is te hopen dat ons komiteit ingrijpe want anders zouden de B spelers nog meenen dat het zoo moet zijn en denken niet meer te kunnen verliezen.

Beschouwingen over matchen van Ie Afd.

Ditmaal ging het heel wat beter met ons kampioenschap van Ie Afdeeling. Overal had men een beetje gewerkt aan onze voetbalpleinen en alzoo konden er toch 5 matchen doorgaan in Afdeeling I. Spijtig echter dat 2 voorname wedstrijden afgelast wierden namelijk Ukkel — F.C.Brugge en Bonse — Verviers. Laten we echter enkele vlugge beschouwingen maken over de gespeelde wedstrijden van Zondag l.l. Voorerst hebben we de kansrijke overwinning van Lyra op Forestoise. Reeds aan de 3e minuut bekwamen de rood-witten penalty waarop het eenige doel der partij wierd aangeteekend. De bezoekers namen dan de bovenhand en behielden ze. Het wegvallen van Meert in de 2e speelhelft gaf Lyra de gelegenheid het spel in evenwicht te brengen en dit was wel de oorzaak dat le Suzanen de puntjes moesten daar laten.

Anderlecht overwon Turnhout. Pas was 't spel bezig of de mannen van Cassis telden reeds hun eerste doel. Aan de rust was het 2—0. Anderlecht was dan de meerdere zonder echter de Kempenzonen heelemaal in te drukken.

Tubantia ging een puntje halen te Vilvoorden. Tubantia teekende het eerst aan en bracht het zelfs op 2—0. De lokalen kwamen dan op dreef en konden gelijk maken. Vilvoorde mag heel tevreden zijn 1 puntje behouden te hebben.

De zwart-groenen gingen de puntjes halen te Boom. Weinigen voorzeker zouden zulken uitslag voorspeld gehad hebben. Gedurende de eerste tien minuten toonden de Brikkenbakkers zich goed op dreef en namen dan ook een 2—0 voorsprong. Dan ging de partij gelijk op en aan de rust was het 2—1. De gelijkmaker was een geschenk van den lokalen back Hellemans. Aangemoedigd tegen de Ambiorixzonen ten aanval en Taaf wist dan de winningsgoal te netten.

Op het stadion te Rocour werden de puntjes ook gedeeld tusschen F.C. Luik en White-Star. Het was een flauwe partij en van beide kanten waren de verdedigingen meester over de aanvallers. Luik kon dus maar een puntje behouden, alhoewel een overwinning uiterst welkom zou geweest zijn voor de Walen.

Onze matchen voor Zondag a. s.

In I Afdeeling krijgen we dus 't bezoek van Lyra. Wat zullen onze zwart-groenen doen? De heenmatch te Lier gaf een 4—1 overwinning voor de rood-witten doch nu staat Cercle er beter voor dan ooit. Lyra schijnt ook zoo erg niet op dreef te zijn: de match van verleden zondag tegen Forestoise wierd maar kanstrijk gewonnen. Op penalty werd er gedoeld. Forestoise voerde het hooge woord te Lier en dank de numerieke meerderheid der Lyra-kinderen dat de Lierkenaars weerstaan aan de aanvallen van Forestoise. Dus zondag 11 eens ... in den strijd gewapend, fair gespeeld en de puntjes blijven thuis. Supporters allen morgen om 3 u. op het terrein om de zwart-groenen aan te moedigen in hunnen strijd tegen Lyra.

Onze Reserven spelen tegen F.C. Luik. De heenmatch gaf een Cercle overwinning van 14—1. Te Rocour zullen de onzen de puntjes weg halen. Onze derde gaat naar Hoesselt. Moeilijk te voorspellen uitslag. Met 1 puntje mogen de onzen tevreden zijn.

Onze Juniors spelen den lokalen derby. De heenmatch wierd gewonnen door zwart-groen. Zullen ze zulks nog herhalen? Onze scholieres A krijgen bezoek van Haai-Waai. B en zullen wel winnen.

Onze scholieren B gaan op bezoek bij Winterslag. Dat ze zich daar toch als echte sportmannen gedragen.

Onze kadetten B krijgen het bezoek van Excelsior. Indien de onzen winnen bemachtigen ze de 3e plaats. We wachten den uitslag af.

MATCHEN VAN ZONDAG,
Ie AFDEELING,

Om 3 u.: C.S.T. — Lyra (O.Leroy,Fardeau en Van Russelt).

RESERVEN.

Om 10 u.: F.C.Luik — C.S.T. (P. S. K. Luik).

IIIe BIJZONDERE AFDEELING.

Om 3 u.: Hoesselt — C.S.T.

JUNIORS.

Om 9.30 u.: C.S.T. — Patria.

SCHOLIEREN.

Om 11 u.: C.S.T. (A) — H.V.V. (B)
Om 11 u.: Winterslag — C.S.T. (B)

KADETTEN.

Om 11 u.: C.S.T. (B) — Excelsior.

1.950.000

te winnen in FEBRUARI

met de loten der Verwoeste Gewesten, die gij op krediet kunt koopen met kleine maandelijksche stortingen, van af fr. 8,50, bij de

CAISSE des VALEURS — A LOTS —

of aan den algemeenen vertegenwoordiger

M. A. DEPROVINS

39, rue de l'Académie LUIK

Ziehier de volgende trekkingen en de te winnen loten:

10 FEBRUARI:
2 loten van 100,000.
3 » 50,000.
15 » 10,000.
20 FEBRUARI:
1 lot van 250,000.
2 loten van 100,000.

Elke maand zijn er verschillende trekkingen.

Van af de eerste storting, neemt gij deel aan al de trekkingen. Gij kunt al de inlichtingen kosteloos bekomen, met deze aankondiging, waaronder gij uw naam en adres geschreven hebt, terug te zenden.

NAAM . . . .

ADRES . . . .

Brillen-Neusnijper

PAULUS Gezichtkundige

RUE SAINT-GILLES, 65, LUIK
Telephone 7667

Specialist voor de uitvoering der geneeskundige voorschriften.

VERGROOTGLAZEN.
BAROMETERS.
VERREKIJKERS.

Aanbevolen Huis.

GESTICHT DER

ONBEVLEKTE ONTVANGENIS

St-Jansstraat — TONGEREN.

Volledig Lag en Middelbaar Onderwijs naar de officieele programmas.
Vreemde talen — Beroepsschool. Naai- en Snijschool. Huishoudkunde.
Steno-dactylographie, Schoone Kunsten
Moderne Installaties.

Werkhuizen van Bree

NAAML. VENN. TE BREE.

De beheerraad heeft de eer de H.H. aandeelhouders te verzoeken op de algemeene gewone vergadering welke zal gehouden worden op DONDERDAG 14 Maart 1929, te 11 ure ter zetel van de Centrale Bank van Limburg, te Hasselt, een en ander volgens de statuten der societeit.

Dagorde:

Verslag van den beheerraad en der Commissarissen.

Goedkeuring van de balaus en der winst- en verliesrekening over 1928.

Decharge te geven aan beheerraad en commissarissen.

Werkhuizen van Bree

NAAML. VENN. TE BRÉE.

— De beheeraad heeft de eer de HH. aandeelhouders te verzoeken op de buitengewone algemeene vergadering welke zal gehouden worden op Donderdag 14 Maart te 11 1/2 uur, ter zetel van de Centrale Bank van Limburg, te Hasselt.

Dagorde:

Voorstel tot liquidatie.
Benoeming van liquidateuren.

De heeren aandeelhouders moeten volgens art. 31 hunne aandeelen depo-neeren minstens vijf dagen vóór de vergadering.

Par ordonnace en date du 26 février enregistrée, M. le Juge-commissaire à la faillitte du sieur Jean Caers, à Genck a fixé au 13 Mars à 3 heures, en la chambre du conseil du tribunal de commerce de Tongres, la réunion des créanciers admis au passif de la faillite, pour la formation du concordat.

Pour extrait conforme.

Le curateur:
P. GOFFINET.

Studie van Mr August VAN ORMELINGEN, doctor in de rechten, notaris te Tongeren. Predikheerenstraat N. 7.

Op Maandag 8 April 1929 om 9 1/2 uren voormiddag, ten huize gelegen te Tongeren, Muntstraat n. 25, zal de notaris Aug. Van Ormelingen ten verzoeke van Mej. Louise Hanssen van Tongeren openbaarlijk verkoopen:

Allerhande schoone Huismeubels

zooals een ameublement voor salon, eiken buffets, eiken tafel, ronde gepoleerde tafel, spiegels, luster, gebou-reerde stoelen, cuisinières, kachels, keukenkasten, keukentafel, naaimachien caféservies, eetservies, en allerhande keukengerief te lang om te melden.

Ledekanten met ressort en matrassen, lavabos, nachttafels, hangkasten, stoelen, kapstokken, gordijnen, storen, enz.

Comptante betaling met 13.50 °/₀ voor kosten.

Op Maandag 8 April 1929, om 3 u. namiddag, ter herberge van Mad. wed. Meyers Jamart, Groote Markt te Tongeren, zal de notaris Aug. Van Ormelingen, ten verzoeke van voornoemde Mejuf. Louise Hanssen, openbaarlijk en ten meestbiedende verkoopen:

Stad Tongeren.

Een schoon Renteniershuis gelegen te Tongeren « In de Muntstraat » n. 25, gekadastreerd sectie C, nummer 671 B voor eene grootte van 3 a. 05 cent. reinende de Muntstraat, Mad. Reynders-Ulrix, het klooster der Broeders Maristen en den heer Jean Snellings.

Dit huis, in goeden staat van onderhoud is best geschikt voor rentenier of bediende en voorzien van elektriek-licht en waterleiding.

Dadelijke ingenottreding.

Voor verdere inlichtingen wende men zich ter studie van voornoemde notaris van Ormelingen.

Te bekomen bij notaris Aug. Van Ormelingen te Tongeren, groote en kleine kapitalen mits onderpand.

Te huren of te koop

Gemeente Vechmael.

Een woonhuis met boomgaard en aanhang gelegen ter plaatse « In de Langstraat » n. 14, gekadastreerd sect. C, n. 364/1 en 366/1 voor eene grootte van 7 aren 50 cent.

Dadelijk in bezit te nemen.

Voor verdere inlichtingen wende men zich ter studie van voornoemde notaris Van Ormelingen.

Uit ter hand te huren

voor 15 Maart 1930.

WINNING HOBOS (Overpelt)

groot 37 Hect., ongev. 1/3 beemd 1/3 weide 1/3 land, alles rond de woning. Schoone gebouwen en stallingen. Zich wenden tot Mad. Brull, Viadukstraat Tongeren. Tél. n. 5.

TE KOOP

stad Tongeren.

EEN WOONHUIS gelegen ter plaatse « Bilsersteenweg » n. 96, gekadastreerd sectie A, n. 431M voor eene grootte van 2 aren 60 cent. Voor inlichtingen zich te wenden ter studie van notaris Van Ormelingen.

UIT TER HAND TE KOOP.

Gemeente Millen.

1. — Een bouwland groot 46 aren 10 cent. gelegen « In den Elderenbodem » gekadastreerd sectie B, n. 501.

Gemeente Mall.

2. — Een bouwland groot 46 aren 30 cent. gelegen « op het Hofken » gekadastreerd sectie B, n. 499.

3. — Eene weide groot 25 aren gelegen « In het groot Meer » gekadastreerd sectie B, n. 28/c.

Gemeente Nederheim.

4. — Een bouwland groot 99 aren 40 cent. gelegen « Op het Bloksken » gekadastreerd sectie A, n. 241/a.

Voor verdere inlichtingen zich te wenden bij voornoemde notaris Van Ormelingen.

Groote en kleine kapitalen

te bekomen op onderpand bij notaris Aug. Van Ormelingen, Predikheerenstraat, 7, Tongeren.

Kantoor van Meester Paul NEVEN, docter in de rechten, notaris te Tongeren.

OPENBARE VERKOOP
van

Onroerende Goederen

gelegen onder Rutten en Koninxheim.

Woensdag 27 Maart 1929, om 2 1/2 uren namiddag, te Rutten ter herberge van M. Clément Servais, zal de notaris Paul Neven, publiek ten meestbiedende verkoopen:

Gemeente Rutten.

1° — Een Bouwland groot 25 aren 75 centiaren (6,04-1/3), gelegen ter plaatse « Onder de Hersche Kuilen » kadaster sectie A, n. 1559; reinende MM. Ernestina Hubertina Engelborgh, Margaretha Portugaels, Jan Werelds-Portugaels en den Openbaren Onderstand van Tongeren.

2° — Bouwland groot 19 aren 60 c. (4,14 2/3) gelegen « In de Groote Aerd » kadaster sectie B, nummer 699, reinende MM. Wed. Gillet Detrixhe, Jos. Jean-Math. L'Hoëst, Plilips Bastin en de kinderen Smeysters-Ulrix.

3° — Bouwland groot 8 aren 10 c. (1,19) gelegen « Onder de Hersche Kuilen » sectie A, n. 1565 A.

4° — Bouwland groot 10 a. (2.08 1/3) gelegen terzelver plaatse, sectie A, n. 1566 A.

Reinende deze twee parceelen MM. Jan Arckens - Van Eylen, Ernestine Hubertine Engelborghs, Fransen-Engelborghs en de beek.

5° — Bouwland groot 15 a. 10 cent. (3,13) gelegen « Tots Kuilen » sectie B, num. 479, reinende MM. Cloes Denis, Dessers Leroy, den Openbaren Onderstand van Rutten en de Gemeente Rutten.

6° — Bouwland groot 10 aren 90 c. (2 12 2/3) gelegen terzelver plaatse, s. B, num. 481; reinende MM. Victor en Arnold Picard, de Klein Kogelstraat, Cloes Denis; Donné-Bamps; Dessers-Leroy; Jos. Fossoul, Baillien-Mouha, Werelds-Portugaels; Musiek Gilon; Erckens - Maurissen en Houbaer - Digneffe.

7° — Bouwland groot 4 aren 75 cent. (1,03) gelegen terzelver plaatse, sectie B. num. 486.

8° — Bouwland groot 7 aren 85 c. (1,18) gelegen terzelver plaatse, sectie B, num. 488.

9° — Bouwland groot 21 aren 10 cent. (5,02) gelegen terzelver plaatse, sectie B, nummer 489.

10° — Bouwland groot 2 aren 30 c. (0,11) gelegen terzelver plaatse, sectie B, num. 484.

Reinende deze vier parceelen MM. Fossoul gebroeders; Hardy-Lefèvre; Maria Decollon; Baillien-Mouha, Musiek-Gilon en den Openbaren Onderstand van Rutten.

11° — Bouwland groot 15 aren 50 c. (3,15) gelegen « Op de Langvoor » s. B, nummer 1383 a.

12° — Bouwland groot 19 aren 55 c. (4,14 1/3) gelegen terzelver plaatse s. B, num. 1389B.

Reinende deze twee parceelen MM. Cloes-Denis van twee kanten; de wed. Fransen-Fransen; Decocq - Fastré; Decocq-Springuel; L'Hoëst Joseph, Detrooz-Brimioulle en Lowet-Denis.

Gemeente Koninxheim.

13° Bouwland groot 9 aren 70 cent. (2,07) gelegen « In het Kwaedveldje » sectie B, num. 589B; reinende MM. Adams-Moreas, Jan Francken de vertegenwoordigers van Willems-Van Ormelingen en de Gemeente Rutten.

Al deze landen zijn in pacht bij MM. de kinderen Vrancken - Engelborghs van Rutten en zijn aan te slaan onmiddellijk na den oogst van dit jaar.

Los en vrij van lasten.

Deze parceelen kunnen naar verlangen der liefhebbers in massa of in loten opgeroepen worden.

Voor verdere inlichtingen, zich te wenden ten kantore van bovengenoemden notaris Paul Neven.

UIT TER HAND TE KOOP.

Stad Tongeren.

Allerbeste Commerciehuis

met opene plaats, tuin stallen en bijzondere invaart, waar met kar of auto kan ingevaren worden, gelegen « Leuren straat n. 52.

Dit huis dienstig voor allen handel, heeft twee groote winkelplaatsen, eetplaats, keuken, verandah, vier kamers op het eerste verdiep, zolder, kelder en is voorzien van waterleiding en elektrieke verlichting.

Voor inlichtingen, zich te wenden ten kantore van den notaris Paul Neven te Tongeren.

Kleine en Groote kapitalen

te bekomen aan 8°/₀ op onderpand bij de notaris Paul Neven te Tongeren.

Studie van M. J. VANDIONANT, notaris, te Borgloon,

OPENBARE VERKOOP
van

Meubels

te Gutscoven.

Dinsdag 12 Maart 1929, des morgens om negen en half ure te Gutscoven, ten huize van M Joseph Wouters-Knapen, op verzoek van Mad Driane-Melon, zal de notaris Joseph Vandionant openbaar verkoopen:

Allerhande huismeubelen begrijpende kleerkas, kachel met toebehoorten, schapprade 6 keukenstoelen, 3 tafels, kisten, keukenstoof, koffiemolen, petrolvuur, schouwgarnituur, horlogie, vleeschmolen, vat, vogelskooien, strijkijzer, rijzadel, bedden met toebehoorten en ressortbak, lavabotafel, houten zetel, sluitmand, lamp, luster, 8 stoelen met rietzetels, schouwpendule met kandelabers 2 koperen kandelabers hangkas, allerlei keukengerief enz.

Komptante betaling.

GEBEURTENISSEN DER WEEK

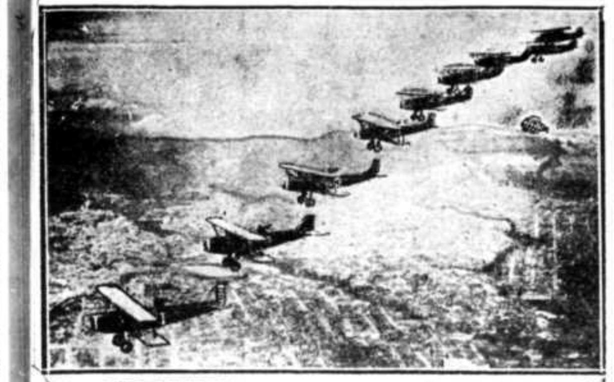

EEN LUCHTVLOOT. — Hier ziet men het 9de luchteskader van Crissy Field, tijdens een aanval boven San Francisco, gedurende de laatste militaire oefeningen op de Westkust.

DE VOORLOOPERS VAN HET FASCISME IN OOSTENRIJK. — De boeren, verontrust door het socialistisch gevaar, hebben een leger gevormd. De socialisten, op hunne beurt, vormen legerkorpsen waarvan men hier het voorbijtrekken ziet.

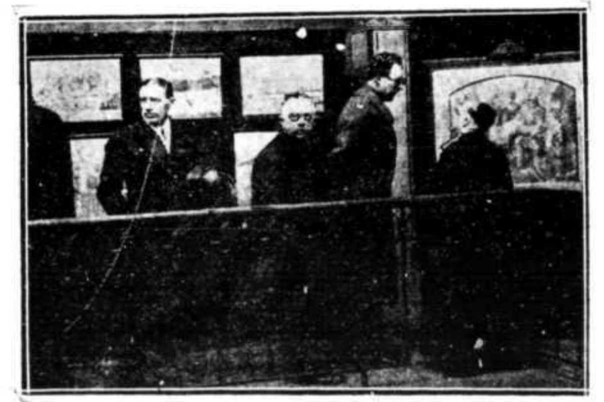

Z. M. de Koning en Minister Heyman op bezoek in de technische scholen te Gent. — Ziehier Z. M. luisterend naar den uitleg van den Broeder-Bestuurder der Sint-Lucasschool.

HET OVERBRENGEN VAN FILMEN DOOR TELEVISIE. — M. Dénes van Mihaly, Hongaarsch bedrijfsleider die sinds enkele jaren te Berlijn woont, heeft een zeer eenvoudig toestel uitgevonden welke hem toelaat per T. S. F. de gewone filmen op zeer groote afstanden over te brengen. — Op onze foto ziet men den uitvinder met het toestel, een uitzendingspost en een luidespreker.

Ziehier enkele achter-nichtjes van Jeanne d'Arc, die deel genomen hebben aan de feestelijkheden de heldin ter eere.

EEN MEDEDINGER VAN DE NIAGARA. — De waterval van Broton, gemaakt door menschenhanden, herinnert ons aan een der meesterwerken der natuur, n. l. de Niagara falls. — Vier miljarden vijf honderd miljoen liters stroomen per dag door zijn bedding. — Ziehier een zicht van de beruchte waterval.

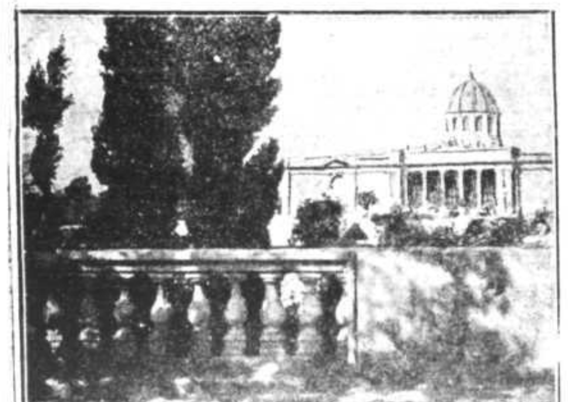

TOEBEREIDSELEN TOT DE TENTOONSTELLING VAN BARCELONA. Italaansch dekor; op het achterplan, het Paleis van het sportmateriaal.

DE GRIEP HEERSCHT OP ONRUSTBARENDE WIJZE IN RUSLAND. — Daar zij meer en meer veld wint en steeds in hevigheid toeneemt, hebben de overheden het dragen van een masker verplichtend gemaakt voor de werklieden der openbare wegen. — Hier ziet men een groep straatvegers, voorzien van het toestel.

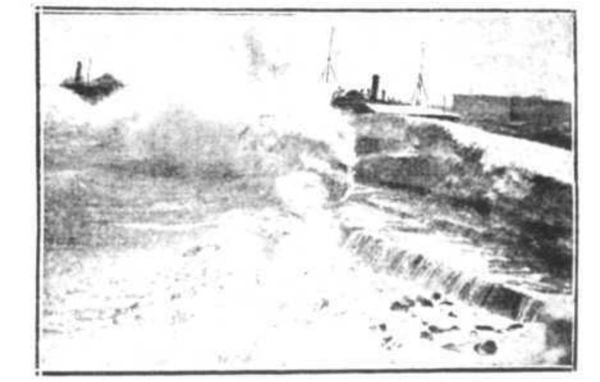

DE STORM OP DE ZWARTE ZEE. — Een zicht op de ontketende zee waarvan de huizenhooge golven den bevroren dijk bestormen.

HETGEEN MEN ZIET ZONDER TE KIJKEN in de kleine ambachten in de straten van Brussel. De veterverkoopster.

TEGENSTELLING!
De voering van den telefoon in de Russische dorpen. — Ziehier het opperhoofd van een der plaatsjes in draadgesprek met de gewestelijke hoofdstad.

Ziehier het Yzermonument dat het gevecht zal herdenken waarbij voor de eerste maal op het Belgisch front stikgassen gebruikt werden, van 22 April tot 4 Mei 1915. Het is het werk van M. Real del Sarte en zal weldra naar Belgie vervoerd worden om opgetrokken te worden aan de brug van Steenstraete om van daar uit de Yzervlackte te beheerschen.

DE GROOTSTE SAXOFOON DER WERELD.
Robert Mortensen en zijn instrument dat 7 voet hoog is en dat, beweert hij, het grootste ter wereld zou zijn.

M. Pol GILSON,
de uitstekende baryton van den Muntschouwburg in een zijner creaties; de rol van Yamete in « Yakounine », het groote werk van onzen landgenoot Gaston Knosp.

De toebereidselen voor de Tentoonstelling van Barcelona. — De koepel van het Paleis der tentoonstelling gezien van een nabije toren.

A. B. C. publiceert deze eigenaardige fotographie: de overblijfselen van het huis dat Christophus Colombus bewoond heeft te San Dominguo.

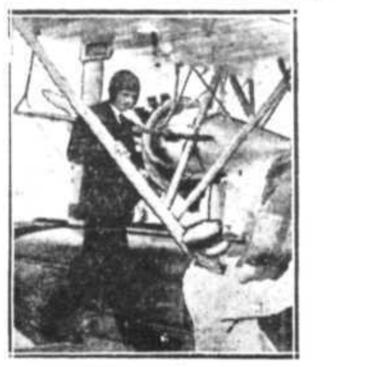

DE LAATSTE FOTO VAN LINDBERGH SINDS ZIJNE VERLOOVING

Zij toont Lindbergh bij zijne aankomst op de Panamerikaansche aerodroom van Miami, na de inrichting van den nieuwen postdienst van Miami naar het Panama Kanaal, waarvan hij den koerier vervoerd heeft.