ORGANISATION IRRÉPROCHABLE SOUS TOUS LES RAPPORTS.

VOYAGES BRUXELLES-BOURSE

VOYAGES DE NOCES. Organisation particulière sans concurrence

Pas d'imprévus ni de surprises. VOYAGES DE FAMILLES.

NOMBREUSES ATTESTATIONS. VOYAGES DE SOCIÉTÉS. NOMBREUSES ATTESTATIONS.

Une visite dans les bureaux des VOYAGES CASIER ou une demande de renseignements suffit pour se convaincre de la supériorité du système d'organisation et des réels avantages offerts aux touristes.

Billets de parcours à prix réduit avec arrangement des services d'hôtels et autres au départ de n'importe quelle gare.

CASIER TÉLÉPHONE 4550

A vendre locomobile 6 chev.

bon état de marche, prix modérés.
RUE LAIRESSE, 81, LIÈGE.

A vendre beau et bon **piano**, marque « Berden ». — Adresse : J. MEESEN-MENTEN, rue du Puits, Tongres.

A vendre : calèche, victoria, phaëton en bon état. — S'adresser bureau du journal.

BERICHT

M. Louis LYSENS, Maastrichtersteenweg, te Tongeren, heeft de eer aan het publiek bekend te maken dat bij hem te bekomen zijn alle soorten van

AARDAPPELEN

en de beste soorten van roode.

Men geeft proeven en men levert ten huize per honderd kilos.

Guill. LOIX-ESTERS,

AANNEMER,

Jekerstraat, N° 5, Tongeren.

maakt het geacht publiek uit de stad en omstreken bekend dat hij zooals vroeger voortgaat met aannemen van alle werken betreffende zijn vak en insgelijks met alle reparatiën.

Hij beveelt zich in de gunst van eenieder.

Bij hem te bekomen alle soorten van Tuchelen, Dakpannen, latten, kepers, Ciment, Plater, en al wat aannemen betreft, enz.

ZEER VOORDEELIGE PRIJZEN.

Jekerstraat, n° 5.

Te koop een sterke dubbele kar van 11 centimeters, bij HENDRIK DAENEN-OOSTERBOSCH, te Millen.

Bon vieux pavés d'occasion

à vendre, pouvant servir pour cours, écuries, trottoirs, etc. S'adresser à LÉOPOLD BEAULEN, entrepreneur de pavages, rue de St-Trond, à Tongres.

TE KOOP

42 schoone canadaboomen, waaronder verscheidene van meer dan 2 m. 50 omtrek, zich bevindende in eene weide op het Brouckte Tongeren, langs den steenweg van Tongeren naar Hasselt, der rechterzijde van de dreef naar Pliniusbron.

De verkoop zal geschieden bij middel van aanbiedingsbiljetten in te zenden voor den 25 november aanstaande.

Voor de voorwaarden wende men zich tot den heer J. MEYERS, Kandidaat-Notaris, Kruissteenweg, N° 6, alhier.

Te koop een BREIMACHIEN, zoo goed als nieuw. Het aanleeren wordt gratis gedaan. — Adres : Piekelpoel, N° 5, Tongeren.

Te huren voor 15 Maart een schoon gelegen huis, met grond of zonder grond, met weide en fruit, gelegen onder Vliermael, op het Hoogveld. — Adres : Mme Weduwe VANDORMAEL te Bevingen bij Loon.

A vendre ou à louer pour fin décembre prochain, une jolie maison de commerce ayant deux vitrines, avec cour, jardin, eau de pluie et de puits, bien située, Rue de la Station, à proximité du Marché à Landen.

S'adresser à M. Lescrenier, Bois et Matériaux de Construction à Landen.

A louer deux jolies maisons, situées chaussée de Maestricht. — S'adresser : R. CHRISTIAENS-LAMINNE, entrepreneur, rue de Henis, Tongres.

A louer pour le 15 Septembre prochain, deux belles maisons de rentier, situées Boulevard des Réguliers. Lumière électrique et 2 sortes d'eaux. S'adresser : EMILE FRANÇOIS, entrepreneur, Tongres.

Chez le même à vendre terrains à bâtir.

Te huren klein commerciehuis, Kruisstraat, N° 37, thans bewoond door Bertrand, schoenmaker. — Adres : N° 35, zelfde straat.

A louer pour dames beau quartier, avec jouissance d'un grand jardin.

S'adresser rue de la Monnaie, N° 17.

Terstond te huren een schoon kwartier, twee, drie of vier kamers, Groote Markt, N° 10, Tongeren.

Men vraagt een stil meisje om dagelijks het werk te doen. — Adres : Van Langenaken, Muntstraat, 17, Tongeren.

Men vraagt terstond leerjongen bij PIERRE LYSENS, suikerbakker, Groote Markt, n° 10, Tongeren.

Een meisje voorzien van goede getuigschriften en reeds gediend hebbende, vraagt plaats als meid of om dagelijks het werk te doen. Adres : Moorenpoort n° 1, Tongeren.

On demande un domestique célibataire parlant français et connaissant un peu de jardinage. Ecrire ou se présenter rue Wazon, 57, Liège.

IN 'T GOUDEN VARKEN

Huis L. Deglas-Robert

Maastrichterstraat, 31, Kielenstraat, 3,

— TONGEREN. —

Groote Tekoopstelling

der laatste nieuwigheden in STOFFEN

voor heeren, damen en kinderen

VOOR HET

WINTERSEIZOEN

Onvergelijkbare keuze in gemaakte Overjassen en Kostumen voor Heeren en Kinderen.

Buitengewoon assortiment gemaakte MANTELS, nieuwste modellen, voor Damen en Kinderen.

De grootste keuze en 't beste koop van gansch de stad

HUIS VAN VERTROUWEN. — VASTE PRIJZEN.

Hulphuis : Thiensche straat, 14, Sint-Truiden.

KALISYNDIKAT G. m. b. H., Leopoldshall - Stassfurt

Eenige vertegenwoordigers voor België :

Totte, Milch & Cie, Antwerpen.

POTASCHMESTEN

te verkrijgen bij alle fabrikanten en handelaars in scheikundige meststoffen en bij de landbouwsyndikaten

Kostelooze raadgevingen, betreffende het gebruik, door het *Bureau belge d'Etudes sur les Engrais, Chaussée de Wavre, 136, Bruxelles.*

Bij DAENEN-LOX, aan de Statie, Tongeren

Granen en Zaden Voederstoffen, vermaarde Cocoskoeken C. M., Meelen ; aankoop van granen aan de hoogste prijzen.	**20.000 Canadas en Fruitboomen** Hoogstammige appelen, peeren, pruimelaars, van alle prijzen.
Alle ijzerewaren Groot assortiment van luxkachels en platte buizen, keukengerief, labeurgetuig, kartrekken, punt- en gevlochten draad, basculen, draaisteenen, enz.	**Landbouwmachienen** Stroosnijders, Aardappelmolens, wanmolens, machienketels, enz. alles aan de voordeeligste prijzen

In 't groot en in 't klein.- Concurrentie onmogelijk.

ERNEST LANGE

Eigenaar te Quedlinbourg (Saxe)

Eenig vertegenwoordiger der suikerbeetzaden gewonnen op het domein van Kronberg-Kamlah en Quedlinbourg.

GULDEN MEDALIËN op de tentoonstellingen : BRUSSEL, LEUVEN, LUIK en SINT-TRUIDEN.

Eliet Klein-Wansleben Typen E. en Z Scheikundig laboratorium Electriek exploitatie	**Voederbeetzaden** van Duitschland, Eckendorfer en Mammouth.
Suikerbeetzaden gevende altijd en overal het grootste gewicht en den hoogsten rijkdom.	**Voor alle inlichtingen** zich te wenden tot M. Ernst LANGE, Eigenaar, te Quedlinbourg (Saxe) of tot

M. L. TASIAUX-DELMELLE, te Gembloers,

Opvolger van M. Mahaux-Delmelle, Algem. Vertegenwoordiger voor Belgie, Holland, Frankrijk.

Witte half suikergevende zaden voedersoorten, groene of roosachtige, van het noorden van Frankrijk.

Men vraagt goede agenten.

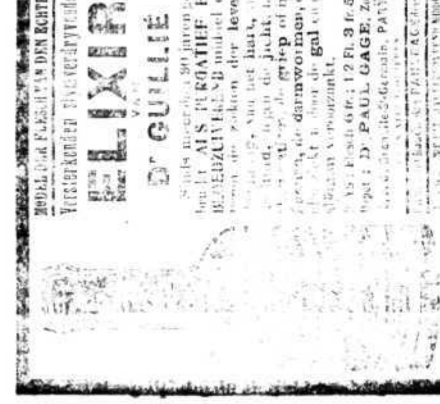

Middenpuntvliedende Melkontroomer « Modern Style »

VIJF JAREN WAARBORG.

Totale hoogte : 1,meter 5 centim.

van MIELE & Ce, Nijveraars,

33, Gemeenteplaats, Sint-Pieters-Jette.

(Tram Brussel-Beurs naar Jette, vertrek alle drie minuten.)

Handelsbestierder : RAOUL PETIT-SEGHERS.

De **melkontroomer « Modern Style »** werd uitgevonden door M. Karel MIELE. Hij wordt vervaardigd in zijne werkhuizen van Gütersloh, sinds 1898, door uitstekende werklieden, onder zijn persoonlijk toezicht, en onophoudende verbeteringen, in betrek met den laatsten vooruitgang der melkerijnijverheid, worden er dagelijks in bestudeerd en verwezenlijkt.

De werkhuizen MIELE & Ce vervaardigen dagelijks **170** melkontroomers. Geen werkhuis, melkontroomers vervaardigende, heeft zulk een bijval genoten na een bestaan van 12 jaren.

De goede faam der melkontroomers « Modern Style » heeft talrijke namaaksels doen ontstaan. Namaken is niet gelijken.

Mistrouwt u van de talrijke namaaksels.

De Melkontroomers « Moderne Styl » moesten geplaatst worden en werken in de Internationale Wereldtentoonstelling van Brussel, in het Paviljoen der Pachteres, nabij het sportplein. Op het laatste oogenblik heeft de Algemeene Commissaris van het Gouvernement er zich tegen verzet, onder voorwendsel dat deze melkontroomer van duitsche fabricatie is. Dit toont ... de melkontroomer « Modern Style » vergeleken kan worden met degene die er tentoongesteld zijn.

De melkontroomer « Modern Style » is vijf jaren gewaarborgd. Geen enkel ... geeft eene zoo lange waarborg.

De melkontroomers « Modern Style » hebben nooit een ongeval veroorzaakt. Al de raders en andere stukken zijn geborgen en bonne bollen zijn nooit ontploft.

Catalog wordt vrachtvrij op aanvraag verzonden

Terugneming van oude melkontroomers van alle andere merken. Tot 2 jaar krediet.

Kleuren & Vernissen

CHEMISCHE VOORTBRENGSELS.

HUISHOUDARTIKELEN. -- FIJNE SPECERIJEN.

Paul Vandersmissen

Maastrichterstraat — Nr 17. — **TONGEREN** **Magazijnen : Repenstraat.**

Depothouder van eene der voornaamste **Hollandsche Koffiebranderijen.**

Gebrande Koffie I den kil. 1,35, per 5 kil. : 1,30 den kil.
Gebrande Koffie IA den kil. 1,50, per 5 kil. : 1,45 den kil.
Gebrande Koffie O den kil. 1,80, per 5 kil. : 1,70 den kil.
Gebrande Koffie Oo den kil. 2,00, per 5 kil. : 1,90 den kil.

EXTRA ZUIVERE CHOCOLADE VAN AF 0,80 HET PAK.

WIJNEN **Huis Ch. Vandermeulen** de Robianostraat 32, — **BRUSSEL**

RECHTSTREEKSCHEINVOER EN AFLEVERING FRANCO TEN HUIZE VAN BORDEAUX, BOURGOGNE, RIJN, MOEZEL, OPORTO, ENZ.

— TEGEN DEFTIGE WAARBORG. —

Bijzondere handel in zoete witte wijnen aanbevolen voor het H. Misoffer.

Tours, Vouvray, Côteaux d'Anjou en Jurançon.

Echte schuimende wijnen

zonder concurrentie

aan fr. 2, 2,25, 2,75 de flesch,

wel passende voor allerhande feesten.

Champagnes *Desmoulins*, *Léon Chandon*, *Moët*, *Mumm* en de best gekende merken *aan zeer voordeelige prijzen.*

Vraagt de prijslijst der wijnen in vaten en in flesschen.

Achtbare agenten worden aangenomen tegen goed commissieloon.

Werkhuis van vervaardiging en herstellingen

DEVILLE-MALOIR, te Freeren.

Altijd in magazijn de **zaaimachienen** RUD SAC, de beste en de meest verspreide, al de granen op nauwkeurige wijze plantende.

Eg met amerikaansche ressorts :

9 tanden, 70 fr. ; — 12 tanden, 80 fr. ; 15 tanden, 90 fr.

Specialiteit van *Metallieke afsluitsels.*

Occasie : verscheidene *Korendorschers* en *Strookappers.*

Nieuwe Malaxeur

voor de boternijverheid

Algemeene onderneming voor het maken van

ALLERLEI MACHIENEN

REES, Zoon,

rue de Pepinster, 7. Ensival.

Hengsten ter dekking

Op de winning te Elst, gemeente Millen, bij JAN GERMES, staan drie brabantsche en gepremeerde hengsten ter dekking : Corbeau, zoon van Tonis, aan 25 frank ; Mististophe aan 20 frank en Bouquet aan 20 franken.

BERICHT.

De ondergeteekende, Antoine VANDEVENNE, Breedestraat, Begijnhof, Tongeren, heeft de eer aan het publiek te laten weten, dat hij zich komt te stellen als **koperslager, zinkbewerker en pompmaker.**

Specialiteit voor brouwers en stokers.

Gematigde prijs. — Goed werk.

Antoine VANDEVENNE,

BREEDESTRAAT, BEGIJNHOF, TONGEREN.

BERICHT.

PIERRE JANS van Freeren herkent geene schuld zijner vrouw CATHERINE KAIBERGHS, van Freeren.

Onderwijs- en opvoedingsgestichten

Pensionnaat St-Joseph

bestuurd door de Hieronymeiten te Borgloon (LIMBURG).

Beroepsche studiën : 6 belgische en 6 duitsche klassen. — Koophandelsafdeeling. Voorbereidende leergangen. Voorbereiding tot de examens. Beste uitslagen op de examens van 1909-1910, zoowel in Duitschland als in België. Gesticht vooral aanbevolen tot het aanleeren der moderne talen.

Gesticht op eene hoogte in volle veld gelegen. Buitengewone zindelijkheid. Moderne inrichtingen. — Kostgeld **400 fr.** in de Belgische afdeeling en **400 mark** in de Duitsche.

Prospectus en inlichtingen worden op aanvraag gezonden door den BROEDEROVERSTE.

PENSIONNAAT

der Zusters van Liefde

van O. L. Vr. Moeder der Barmhartigheid,

te Borgloon (Belgisch Limburg)

Grondig onderricht in het Nederlandsch, Fransch, Duitsch en Engelsch.

Kostgeld : **375** franken,

Huishoudschool. — Normaalschool. — Fræbelkursus.

Al het overige door prospectus.

Onderwijsgesticht

E. Vercammen

TE GROBBENDONCK (Prov. ANTWERPEN.)

Lager, Middelbaar en Beroepsonderwijs.

Voorbereiding tot alle examen Volledig handelsonderwijs. De schitterendste uitslagen bekomen in de examen.

Vraagt prospectus.

De Bestuurder : E. VERCAMMEN-VAN MOER.

DAMEN VAN DE INSTRUCTION CHRÉTIENNE

(Dooreseele)

GENT, 13, PRIESTERSTRAAT, 13, GENT.

Kosthuis van eersten rang.

Vrije school van regentessen, inzonderlijk gevolgd door jonge meisjes van familie.

Maison de retraite et de villégiature

TENUE PAR LES SŒURS GRISES

à Gossoncourt - Tirlemont

Séjour agréable et tranquille. Magnifique parc de 5 hectares. Pays très sain.

Un prêtre est attaché à la maison.

Prix très modérés.

Le tramway Tirlemont-Gossoncourt est en voie d'exécution ; en attendant, la maison possède cheval et voiture.

Pensionnaat voor jonge jufvrouwen

Bestuurd door de Religieuzen Ursulienen

HAMONT (Belgisch Limburg)

LIJN ANTWERPEN-GLADBACH.

Groot en schoon gesticht in volle veld, op 5 minuten afstand van de statie. — Verzorgde opvoeding. — Bestendig onderwijs gegeven naar het officieel programma door gediplomeerde meesteressen. — Bijzondere cursus van vlaamsch voor de waalsche leerlingen. — Moderne talen. Noodige en kunstige handwerken. — Vrijwillige muziekleergangen : piano, viool, violoncelle, mandoline, zang.

Eene huishoudelijke school is aan het pensionnaat bijgevoegd.

Gesticht Damen van l'Instruction chrétienne

Luik, Sur la Fontaine, Luik.

Ruime en gezonde gebouwen. Afgezonderde en luchtrijke kamer voor iedere kostleerling. Alledaagsche wandelingen op de schilderachtige hoogten der stad Luik. — Leergang gegeven door allen gediplomeerde religieusen en door bijzondere meesters. Volledige opvoeding doordrongen van den familiegeest en bezield met de kristelijke beginselen.

Dit gesticht bevat : 1° Eene Frœbelafdeeling ; 2° Eene lagere afdeeling bestaande uit 6 jaren leergang ; 3° Eene middelbare afdeeling van 3 jaren leergang ; 4° Eene hooge afdeeling van 2 jaren leergang.

Internaat, fr 700. — Half internaat, fr. 300. — Kwart internaat, fr 150. — Externaat, fr. 100.

Een vrije Regentschool hangt vast aan het moederhuis van het gesticht, Priesterstraat, 13, te Gent.

PENSIONNAT

des Sœurs de Notre-Dame,

Rue Puits-en-Soc, Liége.

SECTION SUPÉRIEURE. — SECTION MOYENNE.
SECTION PRÉPARATOIRE. — SECTION MÉNAGÈRE.

Programme du gouvernement.

Maîtresses diplômées.

Examens devant un Jury spécial. — Certificats et diplômes. — Education complète. — Diction soignée. — Arts d'agrément. — Gymnastique suédoise.

Maison de campagne située sur les hauteurs de la Chartreuse.

STAD TONGEREN.

Het gemeentebestuur van Tongeren zal overgaan, op Vrijdag 25 November 1910, ten 11 ure voormiddag, tot de openbare aanbesteding van het leveren en het plaatsen op het nieuw gedeelte van den kerkhof, van boomen beschreven in het kohier van lasten en voorwaarden en volgens plan berustende ter inzage der belanghebbenden op het Stadssecretariaat.

Tongeren, drukkerij Collée.