SNEL VE

ALMANAK

VOOR HET JAAR 1925.

JANUARI.

Van 1 tot 31 lengen de dagen 1 u. 3 m.

☽ *Eerste kwartier den 1.*	
1 donderdag	O. H. BESNIDENIS
2 vrijdag	HH. Macarius
3 zaterdag	Genoveva, Bertilia
4 ZONDAG	Rigobertus, *H. N. Jezus*
5 maandag	Gerlachus
6 dinsdag	DRIE KONINGEN
7 woensdag	Lucianus,
8 donderdag	Godula, Apollinaris
9 vrijdag	Justinus, martelaar
☽ *Volle maan den 10.*	
10 zaterdag	Gulielmus, abt
11 ZONDAG	Hortensia
12 maandag	Melania
13 dinsdag	Veronica
14 woensdag	Hilarius
15 donderdag	Paulus, eremiet
16 vrijdag	Marcellus
☾ *Laatste kwartier den 17.*	
17 zaterdag	Antonius, abt
18 ZONDAG	St Pieters Stoel, Rome
19 maandag	Canutus
20 dinsdag	Sebastianus
21 woensdag	Agnes
22 donderdag	Vincentius, martelaar
23 vrijdag	*Trouwdag van Maria*
● *Nieuwe maan den 24.*	
24 zaterdag	Timotheus
25 ZONDAG	Paulus bekering
26 maandag	Polycarpus
27 dinsdag	Joan Chryso.
28 woensdag	Cyrillus, L., Julianus, b.
29 donderdag	Franciscus Salesius
30 vrijdag	Aldegond, Martina.
☽ *Eerste kwartier den 31.*	
31 zaterdag	Petrus Nolascus

FEBRUARI.

Van 1 tot 28 lengen de dagen 1 u. 54 m.

1 ZONDAG	HH. Ignatius,
2 maandag	O. L. V. Lichtmis
3 dinsdag	Blasius, Adelinus
4 woensdag	Joanna de Val,
5 donderdag	Agatha
6 vrijdag	Amandus
7 zaterdag	Richardus
☽ *Volle maan den 8.*	
8 ZONDAG	Mengoldus, *Septuagesima*
9 maandag	Apollonia.
10 dinsdag	Benedictus
11 woensdag	Severinus,
12 donderdag	Modestus,
13 vrijdag	Julianus,
14 zaterdag	Valentin.
15 ZONDAG	Harlindis & Relindis, *Sexagesima*
☾ *Laatste kwartier den 16.*	
16 maandag	Gregorius X.
17 dinsdag	Silvinus.
18 woensdag	Simeon.
19 donderdag	Conrardus.
20 vrijdag	Eucherius.
21 zaterdag	Pepin van Landen.
22 ZONDAG	Petrus Stoel te Antiochie *Quinquagesima*
● *Nieuwe maan den 23.*	
23 maandag	Petrus Damascus.
24 dinsdag	Modestus, Vastenavond
25 woensdag	Eva, Matthias, *Aschdag*
26 donderdag	Nestor
27 vrijdag	Leander,
28 zaterdag	Romanus

MAART.

Van 1 tot 31 lengen de dagen 1 u. 58 m.

1 ZONDAG	HH. Albinus, *Quadragesima*
☽ *Eerste kwartier den 2.*	
2 maandag	Karel de Goede
3 dinsdag	Cunegundis
4 woensdag	Casimir, *Quatertemper.*
5 donderdag	Hugerius,
6 vrijdag	Coletus, *Quatertemper.*
7 zaterdag	Thomas v. Aquin, *Quat.*
8 ZONDAG	Joannes a Deo, *Reminiscere*
9 maandag	Francisca
☽ *Volle maan den 10.*	
10 dinsdag	De 40 martelaren,
11 woensdag	Rosina,
12 donderdag	Gregorius,
13 vrijdag	Euphrasia
14 zaterdag	Mathildis.
15 ZONDAG	Zacharias, *Oculi*
16 maandag	Eusebia
☾ *Laatste kwartier den 17.*	
17 dinsdag	Gertrudis
18 woensdag	Landuldus v. Wintersh.
19 donderdag	*Joseph.*
20 vrijdag	Patricius,
21 zaterdag	Benedictus
22 ZONDAG	Basilius, *Laetare*
23 maandag	Victorianus,
● *Nieuwe maan den 24.*	
24 dinsdag	Irenens,
25 woensdag	O. L. V. Boodschap
26 donderdag	Rutgerus
27 vrijdag	Ruperius
28 zaterdag	Sixtus III.
29 ZONDAG	Mechildis, *Palmzondag*
30 maandag	Quirinus,
31 dinsdag	Benjamin

APRIL.

Van 1 tot 30 lengen de dagen 2 u. 1 m.

☽ *Eerste kwartier den 1.*	
1 woensdag	HH. Hugo,
2 donderdag	Franciscus a Paulo
3 vrijdag	Richard, *O. L. V. van 7 W.*
4 zaterdag	Isidorus
5 ZONDAG	Vincentius Ferr. *Palmzondag*
6 maandag	Juliana
7 dinsdag	Herman,
8 woensdag	Dionysius,
☽ *Volle maan den 9.*	
9 donderdag	Waltrudis, *Witteboordeed.*
10 vrijdag	Macarius, *Goede vrijdag*
11 zaterdag	Leo de Grote
12 ZONDAG	**PASCHEN**, Julius
13 maandag	Hermengild, 2de Paasch.
14 dinsdag	Romanus,
☾ *Laatste kwartier den 15.*	
15 woensdag	Petrus G., Anastasia
16 donderdag	Benedictus Labre
17 vrijdag	Anicetus,
18 zaterdag	Apollonius,
19 ZONDAG	Emma, *Witte Donderdag*
20 maandag	Oda, Victor
21 dinsdag	Anselmus
22 woensdag	Soter
● *Nieuwe maan den 23.*	
23 donderdag	Georgius,
24 vrijdag	Fidelis
25 zaterdag	Marcus evangelist ✠ dag
26 ZONDAG	O. L. V. van goeden raad
27 maandag	Anthimus
28 dinsdag	Vitalis, mart.; Patritius
29 woensdag	Petrus van Milanen. *Rook. H. Jezu*
30 donderdag	Catharina van Sienen

MEI.

Van 1 tot 31 lengen de dagen 1 u. 42 m.

☽ *Eerste kwartier den 1.*	
1 vrijdag	HH. Evermarus
2 zaterdag	Athanasius
3 ZONDAG	*H. Kruisvinding*, Alfred
4 maandag	Monica
5 dinsdag	Pius V.
6 woensdag	Joannes Damascus
7 donderdag	Domitianus, b. Tongeren
☽ *Volle maan den 8.*	
8 vrijdag	Michael,
9 zaterdag	Gregorius,
10 ZONDAG	Antonius bisschop.
11 maandag	Franciscus de Hieronimo
12 dinsdag	Pancratius
13 woensdag	Servatius
14 donderdag	Bonifacius,
☾ *Laatste kwartier den 15.*	
15 vrijdag	Dympha
16 zaterdag	Joannes Nepomucenus
17 ZONDAG	Pascal
18 maandag	Venantius ✠ dag
19 dinsdag	Celestinus ✠ dag
20 woensdag	Bernardinus ✠ dag
21 donderdag	**O. H. HEMELVAART**
● *Nieuwe maan den 22.*	
22 vrijdag	Julia
23 zaterdag	Desiderius,
24 ZONDAG	*O. L. V. Bijstand*,
25 maandag	Jacob de Mendoza
26 dinsdag	Philippus
27 woensdag	Fredericus
28 donderdag	Germanus
29 vrijdag	Gregorius
☽ *Eerste kwartier den 30.*	
30 zaterdag	Ferdinand, *Vastenavond*
31 ZONDAG	**PINKSTEREN**, Petronilla

JUNI.

Van 1 tot 30 lengen de dagen 15 m.
Van 20 tot 30 korten de dagen 2 m.

1 maandag	2de PINKSTERDAG, Pamphil.
2 dinsdag	HH. Erasmus
3 woensdag	Clotildis, *Quatertemper*
4 donderdag	Franciscus Caracciolo
5 vrijdag	Bonifacius, bis. *Quater.*
☽ *Volle maan den 6.*	
6 zaterdag	Norbertus, *Quatertemper*
7 ZONDAG	Robertus, *H. DRIEVUL.*
8 maandag	Medardus
9 dinsdag	Maximus
10 woensdag	Margareta,
11 donderdag	Barnabas, *H. Sacrament*
12 vrijdag	Odulphus
☾ *Laatste kwartier den 13.*	
13 zaterdag	Antonius *Padua.*
14 ZONDAG	Basilius,
15 maandag	Modestus
16 dinsdag	Latgardis
17 woensdag	Avitus
18 donderdag	Marcus & Marcellus
19 vrijdag	Julianus, *H. Hart v. Jezus*
20 zaterdag	Silvie, *H. Hart v. Maria*
● *Nieuwe maan den 21.*	
21 ZONDAG	Aloysius van Gonzaga
22 maandag	Ida, Eberardus
23 dinsdag	Edeltrudis,
24 woensdag	*Joannes Baptista*
25 donderdag	Immaculatus
26 vrijdag	Joannes en Paulus
27 zaterdag	Ladislaus.
28 ZONDAG	Leo II.
☽ *Eerste kwartier den 29.*	
29 maandag	*Petrus en Paulus*
30 dinsdag	Bertatus

JULI.

Van 1 tot 31 korten de dagen 1 u. 17 m.

1 woensdag	HH. Rombaldus
2 donderdag	*O. L. V. Bezoek*
3 vrijdag	Hyacinth *H. Hiertje Jezus*
4 zaterdag	Bertha
5 ZONDAG	Cyrillus
☽ *Volle maan den 6.*	
6 maandag	Godelief
7 dinsdag	Begga
8 woensdag	Elisabeth
9 donderdag	Martelaren van Gorcum
10 vrijdag	Landrada, Relerius
11 zaterdag	Libertus
☾ *Laatste kwartier den 12.*	
12 ZONDAG	Joannes Gualbertus
13 maandag	Anacletus, Eugenius
14 dinsdag	Bonaventura
15 woensdag	Henricus, keizer
16 donderdag	O. L. V. SCAPEL Valentin
17 vrijdag	Alexis
18 zaterdag	Camillus, Odilia
19 ZONDAG	Vincentius à Paulo
● *Nieuwe maan den 20.*	
20 maandag	Hieronymus
21 dinsdag	Victor, *martelaar*
22 woensdag	Maria-Magdalena
23 donderdag	Apollinaris
24 vrijdag	Christina
25 zaterdag	Jacobus
26 ZONDAG	Anna
27 maandag	Monulphus en Gondulph
☽ *Eerste kwartier den 28.*	
28 dinsdag	Nazarius
29 woensdag	Martha
30 donderdag	Abdon
31 vrijdag	Ignatius van Loyola

AUGUSTUS.

Van 1 tot 31 korten de dagen 1 u. 30 m.

1 zaterdag	HH. Petrus banden
2 ZONDAG	*Portiuncula*, Alphonsus
3 maandag	Stephanus vinding
☽ *Volle maan den 4.*	
4 dinsdag	Dominicus
5 woensdag	*O. L. V. ter Sneeuw*
6 donderdag	*Transfiguratie Christi*
7 vrijdag	Albertus, Donatus
8 zaterdag	Cyriacus, martelaar
9 ZONDAG	Romanus, martelaar
10 maandag	Laurens, martelaar
☾ *Laatste kwartier den 11.*	
11 dinsdag	Suzanna, Philomena
12 woensdag	Clara
13 donderdag	Hippolytus
14 vrijdag	Eusebius, *Vastenavond*
15 zaterdag	**O. L. V. HEMELVAART**
16 ZONDAG	Joachim
17 maandag	Judith
18 dinsdag	Rochus, Helena
● *Nieuwe maan den 19.*	
19 woensdag	Ludovicus, bisschop
20 donderdag	Bernardus
21 vrijdag	Pius
22 ZONDAG	Philippe
EINDE DER HONDSDAGEN	
23 maandag	Bartholomeus
24 dinsdag	Ludovicus
25 woensdag	Zephirin
☽ *Eerste kwartier den 27.*	
27 donderdag	Joseph Calas.
28 vrijdag	Augustinus
29 zaterdag	St Jans onthoofding
30 ZONDAG	Rosa van Lima
31 maandag	Raymondus

SEPTEMBER.

Van 1 tot 30 korten de dagen 2 u.

1 dinsdag	HH. Egidius.
☽ *Volle maan den 2.*	
2 woensdag	Stephanus
3 donderdag	Remaclus, bisschop
4 vrijdag	Rosalia, Ida
5 zaterdag	Laurens Justinus
6 ZONDAG	Eugenia
7 maandag	Regina.
8 dinsdag	O. L. V. Geboorte
9 woensdag	Petrus Claver
☾ *Laatste kwartier den 10.*	
10 donderdag	Theodora
11 vrijdag	Protus
12 zaterdag	Guido, *H. Naam Maria*
13 ZONDAG	Veronica
14 maandag	Maternus
15 dinsdag	Nicodem, *O. L. V. 7 Weeen*
16 woensdag	Cornelius, *Quatertemper.*
17 donderdag	Lambertus, bisch.
● *Nieuwe maan den 18.*	
18 vrijdag	Joseph à Cupert, *Quater.*
19 zaterdag	Sophia, *Quatertemper.*
20 dinsdag	Mauritius,
21 woensdag	Linus.
22 donderdag	Gerardus.
☽ *Eerste kwartier den 23.*	
23 vrijdag	Firminus, bisschop
24 zaterdag	Cyprian en Justina
25 ZONDAG	Cosmas en Damianus
26 maandag	Wenceslas
27 dinsdag	Michael, aartsengel
28 woensdag	Hieronymus

OCTOBER.

Van 1 tot 31 korten de dagen 1 u. 58 m.

1 donderdag	HH. Remigius
2 vrijdag	Leodegarius
3 zaterdag	Serafius,
4 ZONDAG	Franciscus van Assisie
☽ *Volle maan den 5.*	
5 maandag	Margaritha.
6 dinsdag	Bruno
7 woensdag	7 De martel. *H. Rosenkr.*
8 donderdag	Brigitta
☾ *Laatste kwartier den 9.*	
9 vrijdag	Dionysius
10 zaterdag	Franciscus Borgia
11 ZONDAG	Gummarus
12 maandag	Seraphinus
13 dinsdag	Edwardus
14 woensdag	Callistus
15 donderdag	Theresia
16 vrijdag	Gerardus Majella, Eliezer
● *Nieuwe maan den 17.*	
17 zaterdag	Hedwigis
18 ZONDAG	Lucas, evangelist
19 maandag	Petrus Alcantara
20 dinsdag	Joannes Cantius
21 woensdag	Severinus
☽ *Eerste kwartier den 22.*	
22 donderdag	Evergislus, bis.
23 ZONDAG	Crispinus
24 maandag	Evaristus
25 dinsdag	Anastasia,
26 woensdag	Simon, *HH. Belgenoten*
27 donderdag	Natissius
28 vrijdag	Lucanus
☽ *Volle maan den 29.*	
29 zaterdag	Wolfgang, *Vastenavond*

NOVEMBER.

Van 1 tot 30 korten de dagen 1 u. 21 m.

1 ZONDAG	**ALLERHEILIGEN**
2 maandag	Allerzielen, Verdrietenis
3 dinsdag	HH. Hubertus,
4 woensdag	Perpetua, Godelieve
5 donderdag	Zacharias
6 vrijdag	Leonardus
7 zaterdag	Engelbert
☾ *Laatste kwartier den 8.*	
8 ZONDAG	de IV gekr. martelaren
9 maandag	Theodorus,
10 dinsdag	Andreas,
11 woensdag	Martinus
12 donderdag	Cunibertus
13 vrijdag	Stanislas *Rook. H. Jezus*
14 zaterdag	Alberto
15 ZONDAG	Leopold
● *Nieuwe maan den 16.*	
16 maandag	Edmundus
17 dinsdag	Gregorius
18 woensdag	Romanus, bisschoppen
19 donderdag	Elisabeth van Hongarije
20 vrijdag	Felix van Valois
21 zaterdag	*O. L. V. Presentie*, Alber
22 maandag	Trudo, Clemens
23 dinsdag	Joannes à Cruce
24 woensdag	Catharina
25 donderdag	Joannes Berchmans
	Alberto-en Lenora
26 vrijdag	Clemens, Delphina
27 zaterdag	Margaretha, weduwe
28 ZONDAG	Valerianus, *Advent*
☾ *Volle maan den 29.*	
30 maandag	Andries, apostel

DECEMBER.

Van 1 tot 31 korten de dagen 22 m.
Van 22 tot 31 lengen de dagen 1 u. 6 m.

1 dinsdag	HH. Eligius, bisschop
2 woensdag	Paulina
3 donderdag	Xaverius
4 vrijdag	Barbara
5 zaterdag	Sabbas
6 ZONDAG	Nicolaas
7 maandag	Ambrosius
☾ *Laatste kwartier den 8.*	
8 dinsdag	IMMACULATA CONCEPTIO
9 woensdag	Leocadia
10 donderdag	Eulalia
11 vrijdag	Damasus
12 zaterdag	Gualbertus
13 ZONDAG	Lucia,
14 maandag	Nicasius
☽ *Volle maan den 15.*	
15 dinsdag	Maximinus,
16 woensdag	Adelaïs, *Gelde maar. Quat.*
17 donderdag	Begga
18 vrijdag	Gratianus *Quatertemper.*
19 zaterdag	Libertus, *Quatertemper.*
20 ZONDAG	Eugenius
21 maandag	Thomas Sexertius,
22 woensdag	Victoria
23 donderdag	Adam en Eva, *Vastenavond*
24 vrijdag	**KERSTMIS**
25 zaterdag	2de KERSTDAG, Stephanus
26 ZONDAG	Joannes, evangelist
27 maandag	Onnozele kinderen
28 dinsdag	Thomas van Cantelberg
● *Nieuwe maan den 29.*	
29 woensdag	David, koning
30 donderdag	Silvester, paus
31 vrijdag	

JAARGETIJDEN.

LENTE begint den 21 Maart om 3 ure 12 minuten 's morgens; dag en nacht zijn even lang.

ZOMER begint den 21 Juni om 8 ure 50 minuten 's avonds; langste dag.

HERFST begint den 23 September, om 1 uur 43 minuten 's namiddags; dag en nacht zijn even lang.

DAVINTER begint den 22 December, om 8 ure 37 minuten 's morgens; kortste dag.

GEBODENE FEESTDAGEN.

O. H. Hemelvaart, 21 Mei. — O. L. V. Hemelvaart, 15 Augustus. — Allerheiligen, 1 November. — Kerstmis, 25 December.

QUATERTEMPERDAGEN.

4, 6 en 7 Maart. — 3, 5 en 6 Juni. — 16, 18 en 19 September. — 16, 18 en 19 December.

Marcten te Tongeren.

Koeien-, Schapen- en Varkensmarkt, elken Donderdag.

Eieren-, Eikens-, Konijnen- en Groenselmarkt: 's Donderdags.

Als een mark of foordag valt op een der volgende dagen, dan wordt deze dagen te voren gehouden: Nieuwjaar, H. Sakrament, O. H. Hemelvaart, O. L. V. Hemelvaart, Allerheiligen en Kerstmis.

Wat de foor va 23 Juli betreft, als deze dag op eenen zondag valt, dat heeft de foor 's maandags 24^e Juli plaats.

DE POSTRIJDER

DER PROVINCIE LIMBURG

71ste JAARGANG.

Verschijnt elken zaterdag te Tongeren. — Gesticht in 1854, is hij het oudste blad van Limburg. Met zijne belangrijke oplage, zijne talrijke lezers, zijne algemeene verspreidheid in alle standen der maatschappij, is dit blad bijzonder geschikt voor het plaatsen van aankondigingen.

ABONNEMENTSPRIJS: Fr. 9,00.

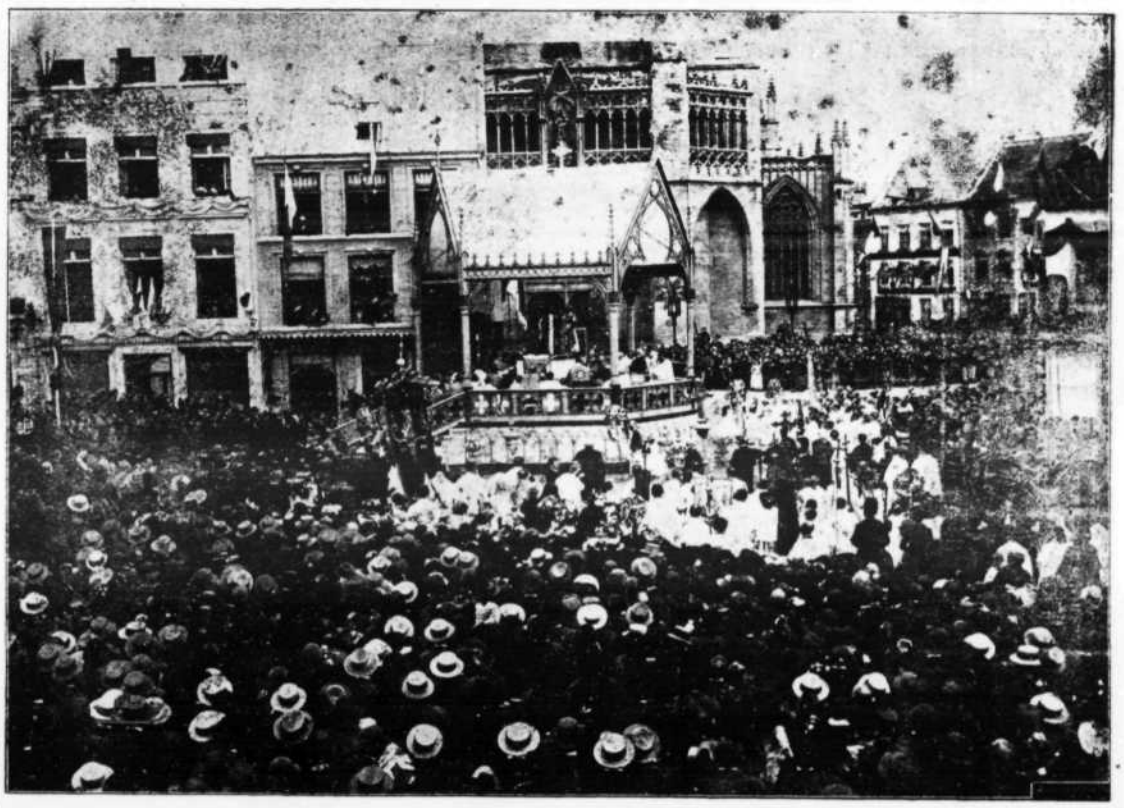

De Kroning van O. L. V. van Tongeren,

OP ZONDAG 31 AUGUSTUS 1890,

door Mgr Doutrelous, Bisschop van Luik, in tegenwoordigheid van Z. E. Kardinaal Goossens, Aartsbisschop van Mechelen, Mgr Boermans, Bisschop van Roermond, verschillende geestelijke Abten, Prelaten, Priesters en duizende gelooviges.

Dit jaar zullen te Tongeren de Zevenjarige Kroningsfeesten plaats hebben, ingericht ter herinnering aan de Kroning van O. L. V. in 1890. De laatste Zevenjarige Kroningsfeesten hadden plaats in 1911, en duurden van 9 tot 16 Juli. — In 1918 konden zij wegens den oorlog niet plaats hebben.

Ter gelegenheid dezer Kroningsfeesten zullen er in de **DRUKKERIJ-BOEKHANDEL COLLÉE, Groote Markt 37-39, Tongeren**, te bekomen zijn:

MEDALIEN van O. L. V. van Tongeren in goud en in zilver, rijke en gewone, van alle grootten en aan alle prijzen. — Groote keus in PATERNOSTERS in zilver en andere. — PATERNOSTERS met zichten van O. L. V. van Tongeren. — ZICHTKAARTEN in kleuren en andere, van de Kerk, het Mirakuleus Beeld van O. L. V., van de stad en van de omstreken. — SCHOONE GEDENKENISSEN, versierd met zichten van Tongeren.

KORTING AAN DE UITVERKOOPERS.

ECLIPSEN.

Er zullen in 1925 twee ZON-eclipsen plaats hebben, waarvan slechts eene gedeeltelijk zichtbaar zal zijn in België, te weten:

Op 24 Januari, volledige zonsverduistering, gedeeltelijk zichtbaar. Begin om 2 uren namiddag; einde om 3 ure 46.

Er zullen twee gedeeltelijke MAAN-eclipsen plaats hebben, waarvan slechts eene zichtbaar zal zijn, namelijk die van 8 Februari. Begin om 8 ure 8 minuten 's avonds; einde om 11 ure 15 's avonds.

ROERENDE FEESTDAGEN.

H. Naam van Jezus, 4 Januari. — Septuagesima, 8 Februari. — Aschwoensdag, 25 Februari. — Paschen, 12 April. — Kruisdagen, 18, 19 en 20 Mei. — O. H. Hemelvaart, 21 Mei. — Pinksteren, 31 Mei. H. Drievuldigheid, 7 Juni. — H. Sakramentsdag, 11 Juni. — H. Hart van Jezus, 19 Juni. — H. Naam van Maria, 12 September. — Advent, 29 November.

PAARDENMARKTEN

TE TONGEREN.

De twaalf maandelijksche paardenmarkten van Tongeren, hebben in 1925 plaats op de volgende datums:

Donderdag, 8 Januari.	Donderdag, 23 Juli.
Donderdag, 12 Februari.	Donderdag, 13 Augustus.
Donderdag, 26 Maart.	Donderdag, 17 September.
Donderdag, 9 April.	Donderdag, 15 October.
Donderdag, 7 Mei.	Donderdag, 19 November.
Woensdag, 10 Juni.	Donderdag, 17 December.

Boek- & Handelsdrukkerij COLLÉE

NAAMLOOZE MAATSCHAPPIJ

Telefoon 12. Postcheckrekening 84855.

Groote Markt, 37-39, Putstraat, 14, Tongeren.

ALLE SOORTEN VAN DRUKWERKEN

SCHOON VERZORGD, SPOEDIG,

EN AAN MATIGE PRIJZEN VERVAARDIGD.

Uitgave der Nieuwsbladen en Annoncebladen: **De Postrijder.** 71e Jaargang. Abonnementsprijs: Fr. **9.00**.

De Landbouwverdediger. Orgaan der Landelijke Bondsvereenigingen in België. — 6^e Jaargang. Abonnementsprijs: Fr. **9.50**.