GEBEURTENISSEN DER WEEK

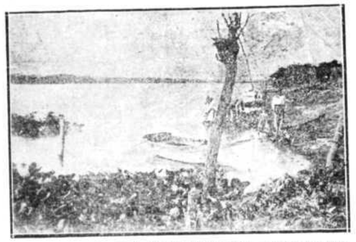

HET CONFLIKT TUSSCHEN BOLIVIE EN PARAGUAY. — Zicht op de monding van de rivier « Paraguay » waarvan Bolivie in een archaven wilde maken.

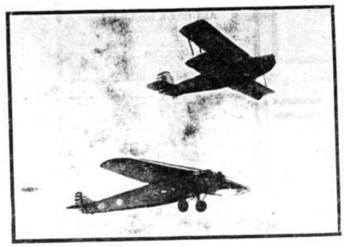

HET RECORD VAN DEN DUUR MET BEVOORRADING. — Op onze foto, het amerikaansch vliegtuig welk het record behaalde, op het oogenblik dat het bevoorraad wordt.

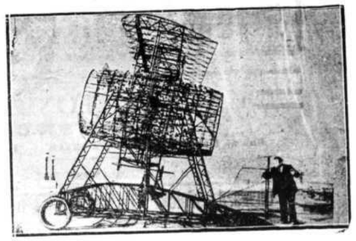

EEN NIEUW SOORT VLIEGTUIG. — M. Paul Narwurm, van San Diego, heeft een vliegtuig uitgevonden dat op geenzelfde nieuwe principen berust. Het ontwerp in ontaan door het bestudeeren van de vlucht van de colibri. Een draaiende spiraal beweging is de basis van de werking van het toestel dat van een motor van 80 H.P. voorzien is. —Op onze foto : M. Paul Naiwurm met zijn uitvinding.

EEN VIERDUBBEL HUWELIJK TE DOBEEN. — De 4 dochters van een koopman zijn op denzelfden dag getrouwd. De jongste was nauwelijks 19 jaar oud.

AAN BOORD VAN DE « INSULINDE ». — Prinses Astrid leidt kapitein Reinsch langst de hindernissen welke zich op het dek bevinden.

De kerker... van den eersten vliegtocht der gebroeders Wright. — Zij heeft plaats gehad te Kitty Hawk. Op de plaats waar, nu 24 jaar geleden, de stoutmoedige vliegeniers verdwenen, werd een plaat ingehuldigd. Zij vermeldt o.a. dat die tocht 17 December 1903 ondernomen werd door Orville en Wilbur Wright op een vliegtuig door hen zelf vervaardigd. — Ziehier Mr Orville Wright voor het herdenkingsteehen in « Kitty Park ».

DE OVERSTROOMINGEN TE DENDERMONDE. — Zicht op de « Zijdijk » onder water. Hieronder : een boer van « Zijdijk » benachtigd met zijn beide kinderen de hoeve die in 't water staat.

DE MAHATMA GANDHI.
« Apostel van den Vrede ».

Duitschland trekt in andere vorling te k... zal de leiding van de nationalistische beweging van mr Tilak... Ziehier een Tatche... nier welke op het oogenblik te Delhi verkeert in Indie op zich nemen.

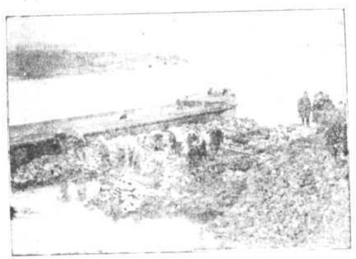

DE OVERSTROOMING TE DENDERMONDE. — Zicht op de groote dijkbreuk van Moerzeke. Werklieden werken ijverig aan het dempen der opening

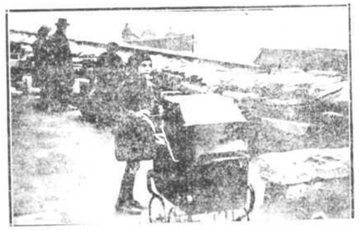

DE OVERSTROOMING VAN DE TEEMSCHE. — De omliggende wijken zijn bedreigd en men heeft reeds voorzorgen moeten nemen om het water tegen te houden. Groote blokken en zakken zand versterken de dijken. Onze foto toont den huidigen toestand der werken. Op den achtergrond ziet men de Londensche politie op inspectie.

EEN AARDBEVING HEEFT PLAATS GEHAD IN CHILI — Vooral de stad Talca werd zeer getroffen. Hierboven : een der straten van Talca, na de aardbeving.

Beneden : De puinen der kerk

DE OVERSTROOMINGEN VAN DENDERMONDE. — Zicht op een der dijkbreuken van Grembergen. Men bemerkt hoe... nijden de zandzakken welke opgestapeld zijn om gebruikt te worden zoodanig de werken den waterspiegel zullen raken.

Ter gelegenheid der internationale tentoonstelling van Sevilla zal Spanje een gezegelde autobusdienst inrichten tusschen Lisbona en Sevilla. Ziehier een der voertuigen die daar zullen doen.

SUIKERBEETZAAD

Fr. Strube, Schlanstedt Saksen

garandeert u den hoogsten opbrengst in geld per Ha.

ondanks lage suikerprijzen.

Onze varieteit E levert eene zeer rijke bladformatie en groot gewicht Haar suikergehalte is bovendien NIET LAGER dan dat der beste merken.

De varieteit Z. speciaal bestemd voor de grootcultures, levert het GROOTST MOGELIJKE rendement in suiker per H. A.

Verlangt van uwe syndicaten de levering van STRUBE.

Wij zijn door het aannemen van verschillende vertegenwoordigingen in de gelegenheid tegen scherp concureerende prijzen

ALLE LAND- EN TUINBOUWZADEN

te leveren, waaronder speciaal **ZAAIHAVERS** varieteiten.

ABONDANCE Originale — LIGOWO Originale — ZEGEHAVER uit Holland en VOEDERBEETZADEN

VOOR HANDELAARS EN SYNDIKATEN SPECIALE PRIJZEN.

Alle leveringen geschieden onder controle van het Zaadcontrole Station van den Staat, te Leuven.

De Generale Vertegenwoordiger voor België :

F. Jelinger, 9b, Place du Peuple (telef. 1117) LEUVEN.

Bestellingen worden aangenomen :

te EIJSDEN-ST-BARBE door den Heer Nicolas CUYPERS.
te NEDERHEIM door de H.H. François ULRIX, Statieplein, en Jos. SAEREN.
te ST-TRUIDEN door den Heer Cl. VAN STRAELEN, Groote Markt.

nende neffen deze weide.

C. — Diepenbeek.

1. — 57 Eikenboomen, hebbende eenen omtrek van 0,75 tot 1,75 meter.
2. — 3 Kopeike idem van 1,20 tot 1,30 meter
3. — 5 Witboomen idem van 1.00 tot 1,90 meter.
4. — 2 Canadaboomen idem van 1,45 & 1,50 meter

Deze verkoop zal plaats hebben als volgt :

Eerste massa De 57 Eikenboomen.
Tweede massa : De 3 kopeiken.
Derde massa : De 5 witboomen.
Vierde massa : De 2 canadaboomen.

En om te eindigen de geheele massa der 67 boomen.

De boomen staan te wassen ter plaatse genaamd « Op Kessel & Tomveld » tegen den eigendom van M. Benjamin Hayen op 10 minuten van de tramstatie van Kaiertingen en het vervoer is zeer gemakkelijk.

Voor deze boomen te bezichtigen wende men zich tot den heer Frans Claessens te Schavernege-Diepenbeek.

Op krediet mits bekenden borg.

Voor inlichtingen zich te wenden ten kantore van bovengenoemden notaris Paul Neven.

Kantoor van P. FLORKIN, deurwaarder, te Tongeren.

OPENBARE VERKOOP
van
schoon SLAGHOUT

Op Woensdag 16 Januari 1929, om 1 uur 's namiddags, ten verzoeke van den heer Louis Driesen Claissens, eigenaar te Tongeren, zal er overgegaan worden tot den verkoop van

20 schaalmen schoon kastanje slaghout wassende in Kluisbosch te Rixingen.

Vergaderlog aan de Kluis.
Komptante betaling.

OPENBARE VERKOOP
van
Landbouwgetuig en boomen

Op Dinsdag 22 Januari 1929, om 9 u. 's morgens ten verzoeke van den heer Emile Haumont, eigenaar zal er overgegaan worden, in zijne winning te Genoels-Elderen tot den verkoop der volgende voorwerpen :

Beeten en oogstwagen, zichtbinmachien, 2 bakmachienen, afroomer (Mélotte) 100 goed en nieuw, 2 roombakken, 3 eetbakken, verscheidene tonnen en kuipen, koletzeef, allerhande landbouwgerief enz. etz.

19 kropboomen en 4 perenboomen, dienstig voor meubelen.

Komptante betaling.

Studie van Mr August VAN ORMELINGEN, doctor in de rechten, notaris te Tongeren. Predikheerenstraat N. 7.

OPENBARE VERKOOP
van
Brandhout
te Coninxheim.

Op Maandag 14 Januari 1929 om 9 uren voormiddag te Coninxheim, zal de notaris ridder Jos. de Schaetzen van Tongeren tou verzoeke van Mevrouw wed. Vroonen Collée te Tongeren, openbaarlijk ter plaatse verkoopen :

Eene groote partij brandhout verdeeld in verschillende loten, voortkomende van het snoeihout van 550 appelboomen in den boomgaard van de winning bewoond door M. Ferdinand Meyers te Coninxheim.

Comptante betaling.

OPENBARE VERKOOP
van een
WOONHUIS
te Tongeren.

Op Vrijdag 18 Januari 1929, om 11 uren voormiddag te Tongeren ter zittingszaal van den heer vrederechter des kantons Tongeren (oud Allée Verte) Kielenstraat, zal de notaris Aug. Van Ormelingen ten verzoeke van den heer Victor Sweeck en kinderen van Luik, ingevolge de wet van 12 Juni 1816, ten meestbiedende verkoopen :

Gemeente Tongeren :

Een woonhuis gelegen te, plaatse « de Yzerbron » (Bilsertsteenweg n. 96) gekadastreerd sectie A, n. 431M voor eene grootte van 2 aren 60 cent. reinende Lambert Derwael-Wijnants, den steenweg van Tongeren naar Bilsen en de wed. Mesotten-Fransen en kinderen.

Los en vrij van lasten en dadelijke ingenottreding.

Voor verdere inlichtingen wende men zich ter studie van voornoemde notaris Van Ormelingen.

OPENBARE VERKOOP
van schoon
SLAGHOUT
te Genoels Elderen.

Op Maandag 21 Januari 1929, om 10 uren voormiddag ten verzoeke van den heer Jules Beauduin, burgemeester te Genoels Elderen, zal voornoemde notaris Van Ormelingen ter plaatse verkoopen :

100 loten schoon slaghout liggende afgekapt in den grooten Bosch.

Vergadering der liefhebbers aan n. t. Crediet tot 1 October 1929.

Fabrique de fourrures Maison Dortu

LIÈGE — rue de l'Université, 46. — LIÉGE. TEL. 5984

Spécialité : MANTEAUX SUR MESURE. Transformations — Réparations.

UIT TER HAND TE KOOP.

Gemeente Rixingen

Een eigendom bestaande 1 stookhuis, koer, schuur en boomgaard groot vijf en twintig aren zeventien centiaren gelegen ter plaatse genaamd « Vrijherm het gehucht » sectie A, nummers 247/b 249 a en 250 a (gedeeltens).

Bewoond door den heer Alphonse Timmermans - Nelissen te Vrijherm Rixingen.

Voor verdere inlichtingen wende men zich ter studie van voornoemde notaris Van Ormelingen.

Kantoor van Meester René DELVIGNE, notaris te Tongeren.

OPENBARE VERKOOP
van een
welgelegen AKKERLAND
te Berg.

Op Maandag 21 Januari 1929 om 2 u. namiddag ter herberge van J. Meers-Roscamps op den steenweg te Genoels-Elderen, zal de notaris René Delvigne openbaarlijk verkoopen :

Gemeente Berg.

Een bouwland groot 54 aren 05 cent. (13) gelegen ter plaatse genaamd « In Hestersveld » sectie B, nummer 309 palende den steenweg, Georges Ghaye, de wed. Vrancken en de Lexhy.

Vrij van lasten.

Dadelijk daarna zal genoemde notaris Delvigne al nog verkoopen.

Gemeente Berg.

Een land groot 14 aren 65 c. (3 1/2) roeden, gelegen Boven den Opdael, sectie B, nummers 101, 102.

In pacht bij M. Jos. Mesotten van Ketzingen.

Om verdere inlichtingen zich te begeven ten kantore voornoemd.

OPENBARE VERKOOP
van
schoon SLAGHOUT
te Rutten en Heur le Tiexhe

Dinsdag 22 Januasi 1929 om 9 uren 's morgens op verzoek van Mevr. wed Guillaume Streel Gregoire, Rentenierster, wonende op haar kasteel te Otbée, zal de notaris René Delvigne van Tongeren openbaarlijk ter plaatse verkoopen :

50 loten schoon slaghout liggende afgekapt in haar bosch genaamd « Timpet Tard » te Rutten en om 10 1/2 uren 's morgens zal bij openbaarlijk ter plaatse verkoopen :

30 loten schoon slaghout liggende afgekapt in haar bosch genaamd « Bois des Marnieres » onder Heur-le-Tiexhe.

Het vervoer is zeer gemakkelijk.

Dadelijke albetaling me. 15 % voor kosten.

Kantoor van Meer, GOFFINET, notaris, Groote Markt, te Tongeren.

OPENBARE VERKOOP
van een
HUIS met TUIN
te Henis Rixingen.

Maandag 21 Januari 1929, om 3 u. nam. ter herberge van Mr. Castermans Nelissen, « in den Metser », te Henis, zal de Notaris Goffinet openbaar verkoopen :

EEN HUIS MET TUIN

groot 7 a. 80 cent. (17 kl.), gelegen te Henis, op den Bilsersteenweg, ter plaatse «Linderveld», thans bewoond door de echtgenooste Arnols Grommen en kinderen.

Genot op 15 Maart aanstaande.

Gemak van betaling.

Voor inlichtingen, zich te wenden ter studie van notaris Goffinet, Groote Markt te Tongeren.

OPENBARE VERKOOP
van schoone
HUISMEUBELEN
EN BOUWMATERIALEN
TE TONGEREN.

Donderdag 24 Januari 1929, om 9 u. 's morgens, ten huize en op verzoek van den heer Hector Couturier Castermans, Maestrichtersteenweg 17, te Tongeren, zal de notaris G. Goffinet ter plaatse publiek te koop stellen, eene hoeveelheid schoone huismeubels en bouwmaterialen, bestaande namelijk uit :

Een salon-mobiliair in notenhout.
Een eetzaal mobiliair in eiken hout.
Eene slaapkamer in eikenhout.
Eene schilderij, meesterstuk van den vermaarden kunstschilder Mario Cochi.
Een bureau minister, schrijfmachien; eene nieuwe velo (merk Dronsy) enz.
Verscheidene andere huismeubelen, te lang om op te sommen zie (plakschrif)
Eene hoeveelheid bouwmaterialen van allen aard.
Eene ezelskar en eene bascule voor 1000 kilo.
Komptante betaling mits 10 % voor kosten.

Denzelfden dag, om 3 u. 's namiddags ter herberge der Gebroeders Franssen, Maestrichtersteenweg 21, zal de notaris Goffinet overgaan tot de

OPENBARE VERHURING
van een
schoon en gansch nieuw gebouwd
COMMERCIEHUIS

met COUR, SCHUILPLAATS en STAL, afzonderlijken doorvaart, gelegen Maestrichtersteenweg n. 17, te Tongeren.

Thans bewoond door Mr. Hector Couturier Castermans.

Genot 1 Februari 1929.

Voor verdere inlichtingen, zich te wenden ter studie van Notaris Goffinet Groote Markt te Tongeren.

Bestel van nu af uw zaaimachien

"SIMPLEX"

25 % gespaard op de zaden. — 15 tot 20 % meerdere opbrengst

Onmiddellijke levering

Betaling gedurende het seizoen of op krediet op aanvraag

ETABLISSEMENTS

Edouard de Saint-Hubert

NAAMLOOZE VENNOOTSCHAP

Orp-le Grand

—:— STROOSNIJDERS, WORTELSNIJDERS, AALPOMPEN —:—

Studies van de Notarissen SNYERS, te Cortessem en DELVIGNE te Tongeren.

OPENBARE VERKOOP
bij ophouding van Landbouwbedrijf
van het zeer schoon
PACHTERSMOBILIAIR

bekleedende de winning van Schoonwinkel te Wintershoven (bij Cortessem.) en bestaande in 24 werkpaarden en 50 koebeesten, landbouwgereedschappen enz. zal plaats hebben op Dinsdag 12 en Woensdag 13 Februari aanst. en volgenden dag zoo noodig.

Omstandige beschrijving zal later aangekondigd worden.

Studies van Mter Henri VAN DER WIELEN, Notaris te Glons.

OPENBARE VERKOOPING
van een schoon
PACHTERSMOBILIAIR
te Glons

Op Dinsdag 15 Januari 1929 om 9 u. voormiddag ter winning van Mad. Albert Peters Dreesen te Glons :

7 sterke werkpaarden.
15 hoornbeesten.
4 zoogenen 1 beer.
30 hanen en hennen.

Landbouwgetuig : Voor de bijzonderheden, de plakkaarten te bezichtigen.

Onze reserven ... viers en daar gekomen werd de match ook uitgestreld wegens onbespoelbaar terrein.

vendig en zoo klaarmeneng gevoerd van onze nationaliteit doordrongen, mullen om-

Jekerstraat brug, TONGEREN.

tot M. Jean Herman wo-

...nen de koppel 30 tot 40 fr. — Kiezen ...nen de koppel van 16 tot 20 fr. — Duiven van 10 ...2 fr de koppel — Beter, de kilo 30,00 tot ...1). — KALTAKS de 26, 27,00 tot 37 fr—

het kanton.

Aan allen, onze hartelijke gelukwenschingen.