HALVE KLEERMAKERSGAST gevraagd «Au Bon Marché» Thysen-Weeghmans, Maestrichterstraat, 98, TS.

Gevraagd bekwame kleermaker en halve gast bij Joannes Duchateau, kleermaker, Vechmael.

Brouwerij vraagt goede camionneur, alsook een bekwame labeurknecht, om seffens in dienst te treden.
Wordt nog gevraagd voor half Maart aanstaande, eene *bekwame meid*, kunnende goed melken.
Onnoodig zich aan te bieden zonder goede getuigschriften.
Adres bureel.

De Linière de St-Leonard. Rue MARENGO, 4, LUIK, vraagt jonge werklieden, jongens en meisjes, van af 14 jaar. Goed loon en treinabonnement betaalt. Zich aanbieden van 8 tot 12 ure, en van 2 tot 4 ure.

Men vraagt goede meid bij M. Armand Kave, Place Delcour, 2, Luik.

Men vraagt bekwame meid, geen wasch, goed loon, bij Jos. Lox, Maestrichterstraat 128, TS.

Gevraagd jonge meid, klein huishouden. Geen wasch. Goed loon. Zich s morgens aanbieden. Adr. M. Dujardin, 21, rue de Spa, Luik.

Gevraagd Huishouden twee à drie personen, vrouw twee koeien melken, man landbouwwerk. Huis en land. Adres bureel.

Men vraagt meisje van 14 tot 16 jaar om dienst meid te helpen. Adres: Dokter Delexhe, rue Darchis, 47, Luik. Men spreekt vlaamsch. Goed loon.

Dadelijk gevraagd deftige meid kunnende burgerskeuken, begin loon 400 fr. per maand. Inlichtingen bureel van dit blad.

Gevraagd voor Tongeren, bekwame MAID van buiten, niet beneden de 20 jaar. Groote wasch buitenshuis, loon 200 fr. Adres bureel.

HUISHOUDEN van 2 personen, vraagt goede MAID voor alle werk, uitgezonderd straat en wasch, kennende frans, alle Zondagen vrij loon 325 fr. Zich te wenden Quai de l'Abattoir, 8, Luik, in den morgen.

Te koop een KOFFWAGEN zoo goed als nieuw dienstig voor 2 paarden. Bij Joseph Jaspers, Lauw.

WILLEM JANS
Gediplomeerde HOVENIER
weg van 's Heeren-Elderen,
VLAKTE DE STATIE TONGEREN
Fruitbomen te koop: *Reinlemans, Starappelen, Marie-Joseph-d'Othée, Belle de Boskop, transparante, Blanche en Goud Reinette.*
Als ook zeer **schoone doorne hagen** van 3 en 4 jaren. *Aan voordeelige prijs.*

Te koop per occasie:

1e	Een Torpedo Aurea	10 HP.	4 pl.
2e	» Fiat 501	10 »	4 —
3e	» Winchol		5 —
4e	» Impar		2 —
5e	» Camion Ford.		

GARAGE TONGROIS
52, MAESTRICHTERSTR. TONGEREN.

DEN BENGST
TAMBOUR DE WIDOYE
staat ter dekking, bij J. VAN HEERS te Widoye, aan den prijs van **2405** fr.

STAAN TER DEKKING
BIJ FERDINAND MEYERS TE CONINXHEIM:
1e VAUSELIN, halfbloed, 2e prijs Landen in 1927, 1e prijs in 1928 aan **105** fr.
Vader Hallali, Moeder Valante.
2e MERCURE DE LAMINNE, VOS. 30/5536
Vader Ajax 25/4212. Moeder Liza de Lamine 27/8045 aan **155** fr.
3e UNGUT DE LAMINNE, VOS. 28/7020 aan **155** fr.
Vader Jules de St Martin 23/622.
Moeder Louise de Lamine 27/8047.
1e prijs Tongeren der 3 jarige 1926.
4e » Brussel der » 1927.
1e » Tongeren der 4 jarige 1927.
2e provincie prijs Hasselt 1927.
1e bewaringsprijs Hasselt 1928.

MARGARINE
J. VAN DE VENNE
Brée
MARGA
ALTIJD DE BESTE EN ALTIJD MET GESCHENKEN PER ½ K.
Vertegenwoordiger:
J. PROESMANS, Bilsepoort, TONGEREN.

Te koop: Groot gebouw, schoon huis met stallingen en schuur, omringende groote cour met gril, 8 aren hof omringd met muur samen oppervlakte 20 aren naar verlangen 5 à 6 roeden fruitweide bij te voegen. Steenweg Tongeren - Hasselt - Overrepen. Adr. Camille Schouterden, Overrepen.

TE KOOP: Fruitboomen staande te wassen en opplaaste kiezen, starappelen, Marie Joseph, keulemans, goud reinetten, peeren. Léjupon, Bon Chrétiene de Millan. En ongegriffelde boomen, alsook doornehagen en doorne zaailingen van 1 jaar. Adres: M. LOCHTMANS, Jekerstraat brug, TONGEREN.

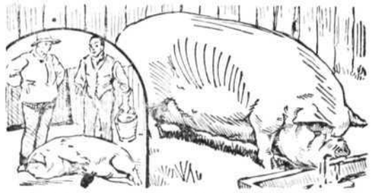

DE PROVENDINE
kan niet vervangen worden

Men begrijpt het verdriet, zelfs de wanhoop van den fokker die zijn varken op den goeden weg niet kan brengen. Het dier heeft geenen eetlust meer, verliest het zoo lastig bekomen gewicht, en de poetzieke verklaart zich. Welke teleurstelling! Maar zie, de **Provendine** heeft dit alles snel in eenige dagen veranderd, en het zwakke varken wordt levendig en sterk en bekomt bij zieuder oog.

Aarzelt dus niet u van **Provendine** te voorzien en nooit zult gij u beronwen dit geld uitgegeven te hebben, want de goede uitslag is verzekerd. Laat u niet overtuigen door een namaaksel van het produkt die u zou aangeboden worden. Het is de **Provendine** die gij moet eischen om zeker te zijn van te gelukken.

Met Provendine winnen de varkens uitermate aan.

N° 7448. — M. Célestin THIRION, 37, rue Tienne, te Villers Potterie, schreef den 12 juni 1927: « *Ik had een varken die altijd op hetzelfde punt bleef, het wou niet vooruit, ik gaf het Provendine en nu is het uitermate bekomen. Ik gebruik niets meer dan Provendine voor mijne varkens, want het is het voedsel die hun redt* ».

N° 7543. — M. Oswald GROSSE, van Villers-Saint-Amand, schreef den 2 juni 1927: « *Sedert drie maanden ledes mijne varkens: aan de schrikkelijke poetzieke, op zulks punt dat zij om zoo te zeggen niet meer aten. Na alles vergeefs beproefd te hebben van ik mijne toevlucht tot de Provendine. 8 dagen waren nog niet verlopen of ik bemerkte eene treffende verandering. Tegenwoordig ben ik zoo verwonderd over de goede uitslagen bekomen dat ik het produkt niet genoeg zal kunnen aanraden* ».

[illegible] het bedrag vermeerderd van fr. 3 78 door verkeerdelijk te zien.
Fabrikant: Maison Louis Schmerz
[illegible] CHARLES.

[illegible] wordt nooit per gewicht verkocht.
[illegible] op de inpakking.

TE KOOP: Te TONGEREN, Wauters, 17, Maestrichterstraat; Moers, 120, Maestrichterstraat; GOUBELEWILD, Maes, apotheker; Demeyer, apotheker; BREE, G. Vaes apotheker; BRESSIN, Berkhofs, apotheker; BASSENGE, Drog. de la Vallée du Geer; LONS, Drog. de la Vallée du Geer; LANAEKEN, Vander Linden; LOMMEL, Bienkicken-Vrijs, 5, Poststraat; OPGLABBEEK, E. Janssens, handelaar; ST-TRUIDEN, Lambertz, Groote Markt; L. Keyemeer-Gallus, Stationplein; Grisar-Nijs A., Prins Albert; STOKROM, Berg 24 Leuven, Maestraat; MAESEYCK, Van Venckenray; TONGEREN, Lox, Graanmarkt; Andries Huskens, Botermarkt, M. Strick, 26, Groote Markt, Tongeren.

KOPERMAGAZIJN
A. SCHLEDT & A. COLS
—o— ANTWERPEN 58, Lange Koepoortstraat, 58 ANTWERPEN —o—
Telefoon 565.95
Rood en geel kooper in buizen, platen, staven, draad, enz.
Diamantslijpersdraad. — Brons in busselen en staven.

VERDUIDELIJKING!

De ontroomer
Mélotte
met verlaagden melkbak wordt nagebootst omdat al de landbouwers hem begeren.

Landbouwers!
Koopt eenen MELOTTE
Weigert de namaaksels.
De ontroomer **MELOTTE** werd nooit geëvenaard.
Zijn voortreffelijk en vooruitstekend ontroomingsvermogen **wordt onbetwistbaar** bewezen door al de

EERSTE PRIJZEN

behaald op al de praktische wedstrijden waar hij voorgesteld werd.
Laatstelden hebben de beproevingen gedaan door de Argentynsche Regeering in de Landbouwschool te Bell-Wille bewezen, dat de ontroomer **MELOTTE** scherper ontroomt dan al de andere merken.
Ontroomers MELOTTE, Naamlooze Maatschappij REMICOURT.
(Electro-werktuigkundigen voor den verkoop en het plaatsen der electro-motoren MELOTTE gevraagd).

LANDBOUWERS!
EEN ERNSTIG WOORD
Gebruikt opgeloste GUANO „CORONA"
7 % stikstof — 10 % fosfoorzuur oplosbaar in water 2 % potasch
Omdat deze meststof den grond verrijkt en verbetert.
Omdat de totale inhoud oplosbaar is en doorzijpeling niet te vreezen valt.
Omdat de uitslag op de tweede vrucht offenaf wonderbaar is.
Omdat alleen **GUANO** stalmest voordeelig vervangt.
En omdat **GUANO** sinds lang uw vertrouwen bezit en gij zijn uitslagen beet kunnen nagaan.
VRAAGT STALEN EN PRIJZEN
Po kjes met uitleg worden KOSTELOOS toegezonden.
Wendt U tot onze Agenten over het gansche land verspreid.
N. V. ANTWERP SUCRAFINA WORKS
— Telefoon: 58859 — 52264 —
OPVOLGERS VAN
N. V. Antwerp Guano Works
AFDEELING VOEDERSTOFFEN
— MERXEM, 8, Westkaai, 8, MERXEM. —
BUREELEN: 21, HUIDEVETTERSSTRAAT. — Tel. 520.09.
ANTWERPEN

Les Fonderies BRUXELLOISES
Naamlooze Maatschappij te HAREN bij Brussel — LFB — **Kapitaal 12 500.000 F. en te St-TRUIDEN,**

DE BESTE BELGISCHE FABRIKATIE
Verkrijgbaar bij de voornaamste stovenhandelaars
CUISINIEREN, KACHELS - CRAPAUDSTOVEN. HAREN GAZTOESTELLEN.

Hoofdagentschap — en depothouder Firma
OSCAR BAERTS,
ST-TRUIDEN — Telefoon 43,
De schoonste. — De beste.
Al onze toestellen zijn gewaarborgd.
STOOFMAKERS en VOORTVERKOOPERS voor alle vragen en bestellingen, wendt U rechtstreeks aan den depothouder te Sint-TRUIDEN.
Kisch de mark L. F. B. die geeft altijd de uiterste voldoening
N.B. — Levering slechts in 't groot en alleenlijk aan voortverkoopers.

Proeft allen den alom geprezen:
Spa Citron
DEPOTHOUDER:
JOSEPH PIRARD
BORGLOON — TONGEREN

PERSOONS
Ziehier het
NIEUW MODEL PERSOONS
(N. M. P.)
hetwelk zooveel van zich doet spreken!

Volgens de ware kenners is het tusschen de afroomers:
De Schoonste! De Beste!
Vraagt catalogus gratis en franco, aan de
Naaml. Ven. der Ontroomers Persoons
THILDONCK (Waspelaer)

GEBEURTENISSEN DER WEEK

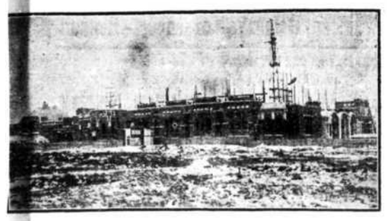

OOR DE INTERNATIONALE TENTOONSTELLING VAN 1930, TE ANTWERPEN
s in ophouw zijnde kerk, waarin de « Vlaamsche kunst » zal tentoongesteld worden

DE HOCKEY-MATCH WEENEN—BELGIE
plaats gehad te Weenen. — Ziehier de Belgische ploeg, welke verslagen werd met 3—1.

Op onze foto ziet men Z. H. Mgr Ladeuze, na de wijding, omringd door Z. E. Kardinaal Van Roey, aartsbisschop van Mecheln, Z. H. Mgr Rasneur, bisschop van Doornijk, en Z. H. Mgr Coppieters, bisschop van Gent.

PRINS SIXTUS BOURBON
wuldra Algerië verlaten om zich naar meer te begeven, aan het hoofd van welke zich tot doel gesteld heeft den gemakkelijksten weg te bestudeeren met het Tchad-meer te verbinden.

M. FLORENT FELS
hoofdredakteur van de Partische revue « L'Art Vivant », die verleden week in het Paleis der Schoone Kunsten te Brussel een merkwaardige bespreking gegeven heeft over James Ensor, den bekenden Oostendschen schilder.

GLIMLACH DER GROOTSTAD. — Het bloemenmeisje, te Brussel.

CHARLES-MAURICE DE TALLEYRAND-PERIGORD
aan wien Hertog de Saint-Aulaire, op de tribune van de « Kardinaal Mercier Conferenties » een merkwaardige studie gewijd heeft.

WINTERSPORT IN ITALIE
Z. K. H. de Prins van Piemont te Courmayeur (Piemont).

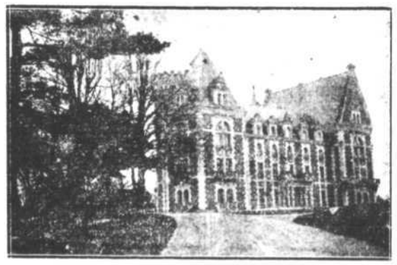

In een kasteel te Saint-Germain-en-Laye, is de prinselijke erfgenaam van den Maharadja van Indore geboren. — Op onze foto ziet men het kasteel van den Hindoe, waar het prinsje het licht zag.

NET ALS ZIJN MEESTER!
« Flock » bootst trouw zijn meester na. Zoohaast deze de 't rust gelaten heeft, zet de hond zijn hoed op, en leest op zijne beurt het blad, geenten schijnt ons flinken pot hier!

JACK HYLTON
den beroemden jazz-meester, waarvan Brussel het bezoek ontvangen heeft.

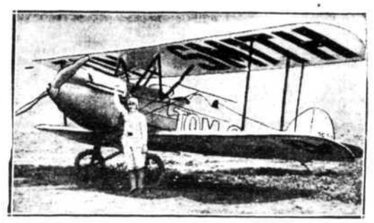

HET RECORD VAN EEN VLIEGENIERSTER. — Op onze foto ziet men miss Elinore Smith, voor het toestel waarmede zij het record van den duur behaald heeft. — Zij heeft haar doel bereikt, door gedurende 13 uren, 16 minuten, 40 seconden vol te houden. — Het vliegtuig is een tweedekker waarvan de reservoirs 280 liters bevatten.

DE AANKOMST VAN DE ZEGEVIERENDE VOOR MONACO. — Op de Wagenplaats van Versailles is de koers geëindigd. Onze foto toont de gelukkige winkers van van de gouden medaljie voor de 175 cmc. Het zijn, van links naar rechts: Meurot en Cottenet.

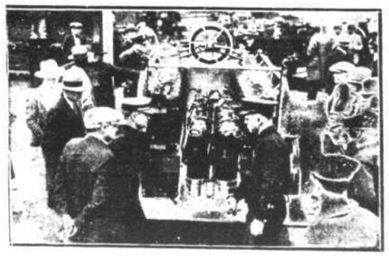

NIEUWE BLUSCHGOTEN
Te Los Angeles heeft men een nieuw wapen tegen het vuur gevonden. Het bestaat uit koolzuur dat in ijzere reservoirs bewaard wordt. — Het wordt voornamelijk gebruikt bij het branden van olie, verven, en andere vette stoffen.

DE MAHARADJA VAN INDORE
vader van een dochtertje dat geboren werd te Saint-Germain-en-Laye.

Een telegram bracht plots het bericht dat de toestand van Koningin Victoria van Zweden verergerd was.

WEENEN-OOSTENRIJK. — De kouse van een Winterkoningin. Hier ziet men de dochter van professor Ruttin, welke in een groote schoonheidswedstrijd, tot koningin werd uitgeroepen.