GEBEURTENISSEN DER WEEK

De STAATSGREEP IN YOUGO-SLAVIE. — Generaal Jekovitch die beloofd werd met samenstellen van het nieuwe Kabinet.

ENGELE INTERESSANTE PERSONNAGES. — Van links naar recht... de senatoren Braun en Dupont die hun ontslag willen geven; M. Moreau, gouverneur van de Banque de France; en lid der Commissie van de Expropriatie; M. Vidovitch, gewezen minister van dien dienst in Yougo-Slavie en eerstaanwezig. Wilhelmina op 22 Januari a.s. zal de 20ste verjaardag vieren.

ALEXANDER I, koning van Yougo-Slavie die het Parlement ontbonden, de Grondwet afgeschaft en de koninklijke macht versterkt heeft.

BELGRADO. — DE STAATSGREEP VAN KONING ALEXANDER. — Op onze foto, den koninklijken stoet welke de straten doorkruist, na de ontbinding van de Kamer.

EENE UITVINDING WELKE DE DRUKKUNST IN BEROERING ZAL BRENGEN. — Een heer in de Verenigde Staten een nieuw toestel uitvindende dat, zoomen ... zal, een ... werkbaar maakt. Het bestaat uit een ... dat gaatjes pakt in een strook papier. Deze codes worden aldus telegrafisch naar de drukkerij gezonden, waar ... wordt door een ... welke ... haar lezen in de lettergroep schuift. Elk gaatje in de strook komt overeen met een letter van het alfabet, welke automatisch ...

HET IS VOLOP WINTER ! — Zieher van zicht op den bevroren vijver van het Ter-Kameren bosch.

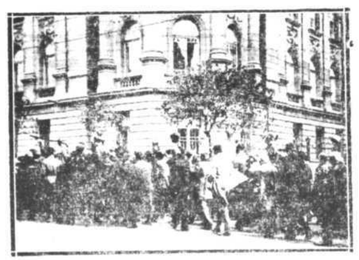

BELGRADO. — DE STAATSGREEP VAN KONING ALEXANDER. — De koning ... (Parlement) dat door Koning Alexander ontbonden werd.

Locomotief die van de snelheid is steen gemaakt. — De Jaren van de Cours Electric Co. heeft een kleine locomotief uitgevonden die verkeerdelijk is met een ... Zij weegt 20 ton en ... Ook ... dat ... de ... van de ...

DIVERSMAAK VOOR DE LIEVE JEUGD. — Maar ... eerst proeveren!

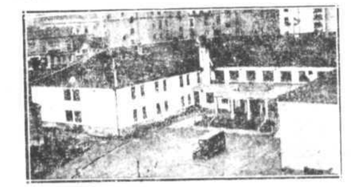

DE TANDRADBAAN VAN MONMARTRE GAAT VERDWINEN. — De bekende baan was een der sijnaanzichtjebolen van deze artistenwijk. Zij zal vervangen worden door een rollenden trap. Zieher een zicht op de baan. Op den achtergrond de basiliek van het H. Hart.

Bij middel van een grieksche vaas, welke dagter ... van het jaar 470 voor Christus, en waarvan men hier een fragment ziet, bewijst M. Merlin aan de Academie van Opschriften en Letteren dat de oude der koste haren al 2.400 jaar oud is !

HET VERKEER TE BRUSSEL. — Zieher een zicht op de werken der Bischoffslaan. Men ziet er de tramlijnen op zulke wijze dat ze zich in het midden der laan ... zoodat de kortste bedrijfsmiddelen ... waren ...

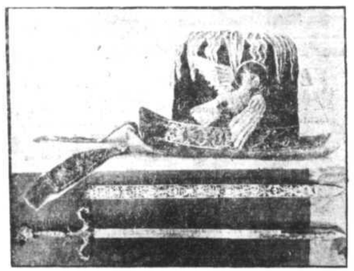

Zieher eenige historische herinneringen welke de Soviets aan Polen hebben terug gegeven; het zwaard en den hoed, geschenk van Paus Innocentius XI aan Koning Jan Sobieski, na diens zegepraal op de Turken te Wenen.

dicht. Wanneer de jongen terug kwam draaiden de motors nog en was de plaats gevuld met rook gevuld.

Baron de Pierpont lag in de garage op den grond uitgestrekt, totaal bewusteloos. Men snelde dadelijk om een dokter, doch niettegenstaande de beste zorgen door den man der wetenschap toegediend, overleed ze ongelukkige tengevolge van de verstikking.

Volgens de verklaringen van den geneesheer, die zeker van zijn stuk schijnt te zijn is de dood toe te schrijven aan verstikking veroorzaakt door de uitwaseming van olie en benzine.

Heer Charles de Pierpont, wag 50 jaar oud en broeder van den baron Edward de Pierpont, de katholieke volksvertegenwoordiger van Philippeville.

Deze tragische dood heeft in heel den omtrek eene begrijpelijke ontroering teweggebracht.

De vrijdenkerij en de kiezingen.

OORLOGSVERKLARING AAN DEN GODSDIENST. — De vrijdenkers van Henegouw hebben Zondag in het Maison du Peuple, te La Louvière een kongres gehouden, dat voorgezeten werd door citoyen Victor Ernest, socialistisch Kamerlid voor Charleroi. Na afloop der bespreking werd de volgende dagorde, bij handsoeklap, goedgekeurd :

« het provinciaal kongres der Vrijdenkers van Henegouw, den 13 Januari 1929 te Le Louvière vergaderd :

» Gezien het ingrijpen van den katholieken godsdienst op de besturtijke en goevernementiele diensten ; gezien het steeds grooter worden van eene begrooting van eerediensten dat nooit genoeg heeft ; gezien het dreigend gevaar voor de vrijheid en voor de demokratie ;

» Bestatigend dat de linkerpartijen de meerderheid in het land mijn ; verzoekt al de vrijdenkers van in de polis alleen te stemmen voor de kandidaten die de verbintenis aangaan van de vier volgende hervormingen te stemmen en te doen zegevieren : 1. Afschaffing van de begrooting van eerediensten ; scheiding van Kerk en Staat ; 2. Afschaffing van den godsdienstigen eed in rechterlijke zaken ; 3. Vrijheid van lijkenverbranding ; 4. Afschaffing van al de toelagen aan godsdienstige werken ».

Dat is ten minste klaar en duidelijk !

Men weet nu wat de zogenaamde « vrijdenkers » in 't schild voeren.

Het bewaren van de stalmest.

In een groot deel van ons land wordt de stalmest nog op heel primitieve wijze bewaard.

Wanneer ge op een hoeve de poort opent u wel loopt ge haast recht den mestput in. En hoe ligt die er dan nog ? Op sommige plaatsen wordt de ... op een hoop geworpen, elders is een kuil gegraven waarin men dan de stalmest bergt. Dikwijls maken de kiekens er hun beloop van.

Zulke handelwijze gaat natuurlijk met groote verliezen gepaard. De boeuders scharrelen veel mest verloren. De mest zelve ligt aan zon en regen blootgesteld en ondergaat groote verliezen aan voedingsstoffen. Door de zon droogt de mest fel uit en een deel der stikstof vervliegt. De regen spoelt bij een mestput met doordringbaren bodem veel voedingsstoffen weg.

Een mestput moet ondoordringbaar zijn, men cimenteere de bodem en de zijwanden.

Een overdekte mestput verdient de voorkeur omdat de nadeeligen invloed van zon en regen uitgeschakeld wordt. In geval de mestput niet overdekt is kan men hem eenigzins lopen de zon beschutten door een aanplantsel van boogstammige boomen of sierheesters, deze sluiten bovendien het onaangenaam zicht van den mestput af.

Bij bevige uroogte besproeit men de mest van tijd tot tijd met aal. De mest vast aandrukken verdient eveneens aanbeveling.

Een kleine verbetering aan een mestput aangebracht, bespaart jaarlijks groote verliezen aan stikstof.

D. C.

PRACTISCHE HUISINRICHTING.

Verspreiding van het licht.

Tal van menschen meenen, dat een vertrek goed verlicht is wanneer bij intrede, te verblind zijn door het geschitter der verschillende lichtbronnen. Dit is een dwaalbegrip ; in een goed begrepen installatie, dient de glans der lichtbronnen verzacht te worden en mag geen enkel te schel lichtpunt het oog treffen. In uw eigen kamer uw verlichting schuift doorgaans het antwoord op deze vraag. « Waarom beschrift er in zekere middens meer geteilighed dan in andere ?

In tegenspraak met hetgeen men meestal denkt, geven gematteerde of melkglazen ballons, in de prijzig, eenstuftige bronnen licht als lampen verzacht zichtbaar glas, maar het licht wordt er gelijkmatiger mede verspreid.

Indersdaad, aan de schitterende voorzeer toegingegaan worden door gebruik van tartijke zoet kleine lampen, waarvan de lichtkracht te zwak is om binnenruijk te zijn, maar zoodanige is van beslotenigtig geen spraak ! Indertdaad heeft ook de strikt, dat zwakke lichtbronnen veel minder rendeerend zijn dan sterke exemplaren. Ook wordt dit middel dan alleen toegepast, wanneer men een decoratief effekt wil bereiken en de lichtbronnen zich niet in de onmiddellijke nabijheid van het oog bevinden.

In verschillende bijzondere gevallen, dient men evenwel de gebruik sterkte onder verschillende lichtbronnen te verdeelen.

Verlichting van de keuken.

In een niet zeer kleine keuken, zal een lichtverspreidende bron, van uit het midden de schadeuwen uitgenomen verkeuwen ; maar wij aanbeveelen ... aan de wand brengen, op plaatsen waar men voor het werk over uitstekend licht wil beschikken, rechtstreeks op de handen valend.

Het is ongeen volstrekt niet noodig al deze hulpbronnen tegelijk te gebruiken ; alleen wanneer zulks noodig is, zullen we het doen, en dus zal dit maar een luttele vermeerdering beteekenen.

Gesloten en gemakkelijk te onderhouden te stellen worden voor de keuken aanbevolen.

Als midden lichtverspreidend apparaat, biedt de handel verschillende modellen aan zekeren van mat glas (die het licht niet genegzaam uitspreiden) anderen bestaande uit twee deelen het eerste van mattglas, het andere van mat glas. Is dit laatste voor het onderstuk bestemd, dan wordt de voorkeur aan een gebrel gematteerde lamp gegeven, of liever nog, aan de melkglazen argenta lamp.

De beste dezer lichtverspreidende bronnen, zal er een zijn die, als dusdanig de meeste diensten bewijst en het licht toch niet te veel temperr.

Als hulplampen, bevige men bij voorkeur lichtverspreidende lamp met voetstukken van porcelein of van wit geëmailleerd metaal gezet, olwel, eenvoudigweg dierlijke lampen, versierd met speciale bijbehoorten (plafonniers of kelkjes) voor melkglazen lampen.

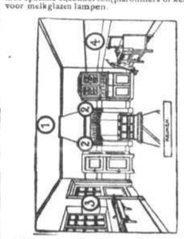

1) Algemeene verlichting. — 1 lichtverspreidende bron aan het plafond.
2) Argenta lampen boven het fornuis.
3) Lamp aan de gootsteen.
4) Lamp aan het gasfornuis

RADIO-LUMEN.

BURGERLIJKE STAND DER STAD TONGEREN.

Van den 11 tot den 18 Januari 1929
Geboortens 6 — Mann. 3 — Vrouw. 3
Huwelijken 0
Sterftens 4 — Mann. 2 — Vrouw. 2
Mathys-Joseph Moors, 6 jaren, geboren te Veldwezelt.
Elisabeth Thielen, huishoudster, echtgenoote van Louis-Servais Thonnon, 58 jaren, geboren te Herm-St-Hubert.
Marie-Eugenie Breuer, 7 maanden.
Anna Delanoy, 4 maanden, geboren te Bourne (Antwerpen).
Huwelijksaankondigingen 2
Jeanjulien-Proesmans, fonderiewerker, geboren te Neerrepen en Marie-Louisa Willems, dienstmeid.
François-Jean-Joseph Thonnard, handwerker, geboren te Gibrac, en Marguerite Wagener, zonder beroep.

SUIKERBEETZAAD

Fr. Strube, Schlanstedt Saksen

garandeert u den hoogsten opbrengst in geld per Ha.

ondanks lage suikerprijzen.

Onze varieteit E levert eene zeer rijke bladformatie en groot gewicht Haar suikergehalte is bovendien NIET LAGER dan dat der beste merken.
De varieteit Z, speciaal bestemd voor de grootcultures, levert het GROOTST MOGELIJKE rendement in suiker per H. A.
Verlangt van uwe syndicaten de levering van STRUBE.

Wij zijn door het aannemen van verschillende vertegenwoordigingen in de gelegenheid tegen scherp concureerende prijzen

ALLE LAND- EN TUINBOUWZADEN

te leveren, waaronder speciaal ZAAIHAVERS varieteiten.

ABONDANCE Originale — LIGOWO Originale — ZEGEHAVER uit Holland en VOEDERBEETZADEN

VOOR HANDELAARS EN SYNDIKATEN SPECIALE PRIJZEN.

Alle leveringen geschieden onder controle van het Zaadcontrole Station van den Staat, te Leuven.

De Generale Vertegenwoordiger voor België :

F. Jelinger, 9b, Place du Peuple (telef. 1117) LEUVEN.

Bestellingen worden aangenomen :

te EIJSDEN-ST-BARBE door den Heer Nicolas CUYPERS.
te NEDERHEIM door de H.H. François ULRIX, Statieplein, en Jos. SAEREN.
te ST-TRUIDEN door den Heer Cl. VAN STRAELEN, Groote Markt.

Fabrique de fourrures Maison Dortu

LIEGE — rue de l'Université, 46, — LIÈGE. TEL. 5984

Spécialité : **MANTEAUX SUR MESURE. Transformations — Réparations.**

STAAN TER DEKKING
BIJ DE W. WILMOTS
— te Gors-op-Leeuw. —

1° QUO-VADIS de VELM
vos 24/3710 aan **150** fr.
Vader : Colosse Henri 83216 ;
Moeder : Krielle de Velm 23/18053

2° SOCRATE de VELM
vos 26/5982 aan **80** fr.
Vader: Zoudiaque du Fosteau 23/2924;
Moeder : Kama de Velm 23/18037.

3° AVENIR du CASTIA
grijs 29/112 aan **100** fr.
Vader : Avenir d'Herse 25/412 ;
Moeder : Alice de la Loge 23/393.

Bestel van nu af uw zaaimachien
"SIMPLEX"

25 % gespaard op de zaden. — 15 tot 20 % meerdere opbrengst.
Onmiddellijke levering
Betaling gedurende het seizoen of op krediet op aauvraag.

ETABLISSEMENTS
Edouard de Saint-Hubert
NAAMLOOZE VENNOOTSCHAP
Orp-le Grand

—:— STROOSNIJDERS, WORTELSNIJDERS, AALPOMPEN —:—

Te huren of te koop
met gemak en betaling
Een schoon rentenershuis met tuin, gelegen te Tongeren Fluitstraat, n.5. Adres : Zelfde straat n. 7.

WILLEM JANS
tredipleiner de Hofleverancier
weg van 's Heeren-Hilderen, AGTER DE STATIE **TONGEREN**
Fruitbomen te koop : *Keulemans, Starappelen, Marie-Joseph - d'Ubelle Belle de Boskop, Transparante, Blanche en Goud Reinette.*
Also ook zeer **schoone doorne hagen** van 3 en 4 jaren. *Aan voordeelige prijzen.*

Te bekomen plantaardappelen
Poolsche Industries, Vroege Eerstelingen, de vroegste Mylords en Eigenheimers die er zijn,
Tarwekaf en Tarwestroo, alsook allerbeste aardappelen voor de kenken aan 55 fr. de 100 kg.
Maestrichter wortelen aan 50 fr. de 100 kil.
Alles bevindt zich in Magazijn en alles aan voordeelige prijzen.
Concurrentie onmogelijk.
EMILE LYSENS LOX,
Fruitkoopman,
Jekerstraat, 1 Tongeren.

Bij uitscheiding van bedrijf, te koop 2 broedmachienen van 400 eiren, weinig gebruikt. Adres bureel.

Dadelijk gevraagd defuge meid kunnende burgerskeuken, begin loon 400 fr. per maand. Inlichtingen bureel van dit blad.

Een goed gekalandeerde zaak over te nemen. Adres bureel.

Jong huishouden vraagt dienstmeid, sprekende zooveel mogelijk een weinig fransch ; goede loon en goede behandeling.
Schrijven : LUMMERZHEIM, rue Defrêcheux, 4, Luik.

Te koop : 2 vensters zoo goed als nieuw 2,10 m. × 1,37, eene straatdeur en een ijzere vat, bij P. LIESENS HOUBART, meubelmaker, Bilserpoort, 1 TONGEREN

Te koop per occasie :
1° Een Torpedo Aurea 10 HP. 4 pl.
2° » Fiat 501 10 » 4 —
3° » Winchoff 5 —
4° » Impar 2 —
5° » Camion Ford.
GARAGE TONGROIS
52, MAESTRICHTERSTR. TONGEREN.

Te koop : Schuur in goeden staat met eene grootte van 20 meter op 7 meter. Adres bureel.

Gevraagd Huishouden twee à drie personnen, vrouw twee koeien melken, man landbouwwerk. Huis en land. Adres bureel.

Gevraagd bekwame meid, Maestrichterstraat, 128, T S.

Men vraagt voor dame alleen, dienstmeid van zekeren ouderdom, een weinig de keuken kennende, Pleinstraat 11, Tongeren.
Zich aanbieden maandag of woensdag van 2 tot 4 ure.

De Linière de St-Leonard,
Rue MARENGO, 4, LUIK, vraagt jonge werklieden, jongens en meisjes, van af 14 jaar. Goed loon en treinabonnement betaalt. Zich aanbieden van 8 tot 12 ure, en van 2 tot 4 ure.