GEBEURTENISSEN DER WEEK

't Verschrikkelijke spoorwegongeluk te Halle. — De gehavende postwagen.

Op de plaats waar de catastrophe van Halle plaats had. — Een zicht op de uiteengereten wagons.

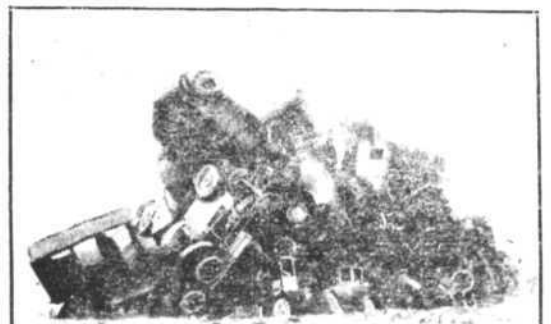

CHICAGO HOUDT OPRUIMING. Zichier 300 autos welke onbruikbaar geworden zijn en welke verbrand zullen worden.

TEN DIENSTE DER MEXICAANSCHE OPROERLINGEN.

Een onversaagde jonge vliegenierster stelt zich met haar vliegtuig ten dienste van de mexicaansche oproerlingen. — Hier ziet men de vliegenierster met haar toestel, te Lancaster, alvorens zich naar Mexico te begeven.

De indrukwekkende begrafenisplechtigheden van de slachtoffers van de spoorwegramp te Halle. — Hier ziet men den "plateel" gaande van het stadhuis te Halle naar de kerk waarvan men het portaal ziet in den linkerhoek.

De Koning bezocht ... Kortrijk. — Hier ziet men Z. M. bij zijn bezoek te Kortrijk.

IN HET ZONNELICHT. — De bekende Engelsche schrijver Bernard Shaw heeft zich in de omstreken van Londen een beweegbare hut laten bouwen, waar hij zich terug trekt om te werken. Het eigenaardige van deze hut is dat zij door den bewoner zelf bewogen kan worden in de richting welke hij verkiest. — Hier ziet men B. Shaw terwijl hij zijn hut naar de zon keert.

Zichier een zicht op het vreeselijke spoorwegongeluk te Halle. De versplinterde ...

Vreeselijke spoorwegramp te Halle. — Hier ziet men de omvergeworpen lokomotief ...

De verkiezingstrijd is begonnen. Allerlei aanplakbiljetten bedekken de muren en ...kken de ... andacht der voorbijgangers.

HET « TORNOOI VAN DE HEILIGE JOHANNA D'ARC ».

2.500 figuranten namen deel aan deze betooging, op touw gezet door het Feestkomiteit van het 5de eeuwfeest van den ... tocht der Heilige. Allerlei vermakelijkheden van dien tijd werden voorgesteld aan het publiek dat zeer talrijk deze historische feesten bijwoonde.

Lord Irwin, de onderkoning van Indië, waarop men een aanslag beraamd had.

DE NIEUWE AUTO VAN DEN PAUS.
Een binnenzicht van den prachtigen wagen.

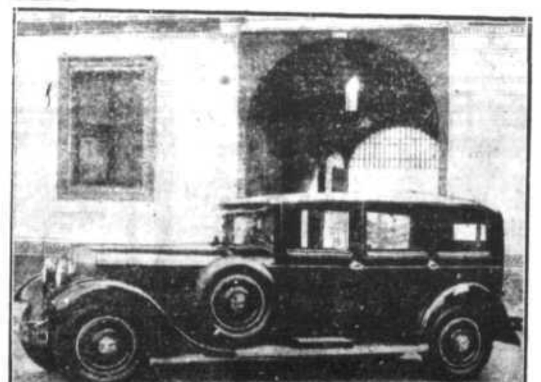

DE NIEUWE AUTO VAN DEN PAUS
Het is een limousine « Isotta-Fraschini », 8 cylinders, door de Milaneesche Automobielclub den H. Vader aangeboden.

Prinses Ingrid van Zweden, waarvan men de verloving aankondigt met Prins Frederik van Denemarken.

ZIEHIER REEDS DE LENTE! HEBT GIJ ER AAN GEDACHT?

En hebt gij ook gedacht dat uwen hoed, na den winter, zekerlijk misvormd en verouderd is. Om hem te hernieuwen, biedt het

Huis CESSION, LÉOPOLDSTRAAT, 24, LUIK

U in zijne onlangs hervormde Magazijnen, een BIJZONDER VLEIENDE KEUS aan van tinten en Modellen in de artikelen van haar vermaard gedeponeerd merk **ADRIANI & Co** waarvan het de eenigste depothouder is. **De sierlijkheid en sterkte van dezen hoed zullen u verwonderen**

In de meest vermaarde Italiaansche en Engelsche merken, biedt het U een onvergelijkbare keus aan der allerlaatste nieuwigheden, aan prijzen buiten alle concurrentie.

Aarzel nietonze nieuwe installaties te bezoeken, en gij zult de hoedanigheden bewonderen onzer artikelen, zoowel als de sierlijke omgeving waarin zij U aangeboden worden.

Groote keus van nieuwigheden voor EERSTE COMMUNIE — N. B. WET OP DE ZONDAGRUST : *Zondags gesloten.*

minuten zien we verdeeld spel.. Excelsior gaat ten aanval doch onze achterhoede ontzet telkens. De onzen dwingen corner goed gegeven, doch ze weten er geen nut uit te trekken. Excelsior beheerscht nu den toestand en den eenen aanval volgt den anderen. Op ontsnapping doelt Excelsior N. 3. Kort hierop rust.

Na de poos bekomt Excelsior aanstonds corner dewelke in doel wordt omgezet (0—4). Het einde nadert en nog hebben de Ambiorixzonen de eer nog niet kunnen redden. Op geharrewar voor 't groen witte doel bekomen de onzen strafschop. Deze wordt door Staf omgezet, alzoo wordt het 4—1. Heer Simoens fluit dan het einde. Onze B had veel beter verdiend. Eene 4—3 scoor hadde het verloop der match beter weergegeven.

Onze matchen voor Zondag a. s.

Zondag a. s. ontvangen onze jongens het bezoek van S.C. Anderlecht. De heenmatch gaf een 2—1 uitslag in ons nadeel. De zwart-groenen leverden een goede match te Anderlecht, doch kapitein Deckers wierd reeds in den beginne gekwetst en was alzoo van geen nut meer voor zijne ploeg. Hier zal het heel anders gaan. Onze jongens zijn vast besloten de puntjes hier te houden. Allo jongens eendrachtig ten strijde en de overwinning zij aan U. Supporters moedigt uwe ploeg SPORTIEF aan. Fluit scheidsrechter, grensrechters en de bezoekende spelers in geen enkel geval uit. Toont dat ge sportief zijt en roept van 't begin tot 't einde « Allez Cercle ».

Onze reserven gaan op bezoek bij Standard Club Luik. De heenmatch wierd hier nipt, doch verdiend gewonnen. Wat zullen de onzen ginder uitrichten ?

MATCHEN VOOR ZONDAG.

Ie AFDEELING.

Om 3 u. : C.S.T. — Anderlecht S.C. (Maeck, Collignon, Hennuy).

RESERVEN.

Om 3 u. : Standard — C.S.T. (gesloten deuren — P.S.K. Luik).

BUITENLAND

RUSLAND.

Priestervervolgingen. — De jongste berichten uit Rusland melden ons waarheen Mgr Sloskan gevoerd werd omdat hij priester was : naar een ongezonde, moerassige streek, waar hij gedwongen werd om hout te zagen, totdat hij half lam en bijna heelemaal doof geworden was ; zij verhalen ons van de droevige gevangenschap van een bisschop, die zonder eenigen vorm van proces in een donkere cel geworpen werd, zonder eenig ander boek dan een oude Hebreeuwsche bijbel... wanneer hij dat letterschrift niet ontcijferen kan, des te beter. Het komt alleen aan God toe om zich met zijn priester te onderhouden.

Andere nog droeviger berichten werpen een juist licht op de lotgevallen van den plebaan van de kathedrale kerk van Mohilew, abt Bielogolowy, een der beste katholieke godgeleerden van Rusland. Sedert Januari is hij uit Solowetz verdwenen en in bolsjewistische kringen wordt gezegd, dat hij in Polen of in Berlijn den bisschop ontvangen heeft, terwijl anderen beweren, dat hij in Moskou in de gevangenis zit, of dat hij reeds vrijgelaten is, of dat hij gevlucht is.

Wanneer de Sowjet-agenten zulke tegenstrijdige geruchten in omloop brengen dan kunnen we veilig aannemen, dat deze vervelende leugens de bloedige waarheid verborgen houden. De waarheid van deze droevige historie is eindelijk aan het licht gekomen.

De plebaan van Mohilew werd op zekeren dag om wille van de betrekkingen die zijn vader met de hamilie Kalinnes onderhield, vrijgelaten ; kort daarop werd hij opnieuw gevangen genomen en op eene geheime plaats doodgeschoten. Men had van hem geeischt, dat hij zou trachten om onder de katholieken van Rusland een nationale kerk te stichten, hetgeen deze moedige prelaat geweigerd had.

Priester te zijn betaalt men in Rusland soms met zijn leven !

Kath. Volkshuis. — Binnenkort : « GROOTE ROME EN PAUS AVOND ».

BURGERLIJKE STAND DER STAD TONGEREN.

Van den 19 tot den 26 April 1929.

Geboortens 7 — Mann. 3 — Vrouw. 4

Huwelijken 1

Arthur-Antoine-Gérard Kielich, magazijnier, en Helena-Maria-Francisca Lambrechts zonder beroep.

Sterftens 2 — Mann. 1 — Vrouw. 1

Marie-Joseph-Servaas Meesen, gepensionneerde gemeente-ontvanger, echtgenoot van Josephina-Philomena Menten, 70 jaren.

Clotildis Dessers, zonder beroep, weduwe van Jacob-Joseph Wilen, 62 jaren.

Huwelijksaankondigingen 0

BREVET BELGE N. 333.576.

Perfectionnements aux pompes rotatives à palettes et aux compresseurs du même type destinés à fonctionner à grande vitesse.

Le propriétaire de ce Brevet désire céder des licences ou s'entendre avec des personnes compétentes pour l'exploitation industrielle de ce Brevet. Pour tous renseignements s'adresser à l'agence de Brevets J. GEVERS & Co, Ingénieurs, 70, rue de l'Aumônier, à Anvers.

BREVET BELGE N. 333.503.

Dispositif anti-vibratoire applicable aux volants de direction des véhicules.

Le propriétaire de ce Brevet désire céder des licences ou s'entendre avec des personnes compétentes pour l'exploitation industrielle de ce Brevet. Pour tous renseignements s'adresser à l'agence de Brevets J. GEVERS & Co, Ingénieurs, 70, rue de l'Aumônier, à Anvers.

BREVET BELGE N. 333.552.

Perfectionnements dans les machines à river.

Le propriétaire de ce Brevet désire céder des licences ou s'entendre avec des personnes compétentes pour l'exploitation industrielle de ce Brevet. Pour tous renseignements s'adresser à l'agence de Brevets J. GEVERS & Co, Ingénieurs, 70, rue de l'Aumônier, à Anvers.

BREVET BELGE N. 331.458.

Machine à rabattre et égaliser les dents de lames de scies.

Le propriétaire de ce Brevet désire céder des licences ou s'entendre avec des personnes compétentes pour l'exploitation industrielle de ce Brevet. Pour tous renseignements s'adresser à l'agence de Brevets J. GEVERS & Co, Ingénieurs, 70, rue de l'Aumônier, à Anvers.

BREVET BELGE N. 207.616.

Transmission motrice lors de la marche en avant et agissant comme freins lors de la marche en arrière.

Le propriétaire de ce Brevet désire céder les licences ou s'entendre avec des personnes compétentes pour l'exploitation industrielle de ce Brevet. Pour tous renseignements s'adresser à l'agence de Brevets J. GEVERS & Co, Ingénieurs, 70, rue de l'Aumônier, à Anvers.

BREVET BELGE N. 325.629.

Interrupteur à autre tension.

Le propriétaire de ce Brevet désire céder les licences ou s'entendre avec des personnes compétentes pour l'exploitation industrielle de ce Brevet. Pour tous renseignements s'adresser à l'agence de Brevets J. GEVERS & Co, Ingénieurs, 70, rue de l'Aumônier, à Anvers.

BREVET BELGE N. 343.111.

Dispositif distributeur de viscose dans les installations pour la fabrication de la soie artificielle.

Le propriétaire de ce Brevet désire céder les licences ou s'entendre avec des personnes compétentes pour l'exploitation industrielle de ce Brevet. Pour tous renseignements s'adresser à l'agence de Brevets J. GEVERS & Co, Ingénieurs, 70, rue de l'Aumônier, à Anvers.

BREVET BELGE N. 304.276.

Perfectionnements aux extincteurs d'incendie.

Le propriétaire de ce Brevet désire céder les licences ou s'entendre avec des personnes compétentes pour l'exploitation industrielle de ce Brevet. Pour tous renseignements s'adresser à l'agence de Brevets J. GEVERS & Co, Ingénieurs, 70, rue de l'Aumônier, à Anvers.

BREVET BELGE N. 352.120.

Perfectionnements aux corps des véhicules.

Le propriétaire de ce Brevet désire céder les licences ou s'entendre avec des personnes compétentes pour l'exploitation industrielle de ce Brevet. Pour tous renseignements s'adresser à l'agence de Brevets J. GEVERS & Co, Ingénieurs, 70, rue de l'Aumônier, à Anvers.

BREVET BELGE N. 326.248.

Perfectionnements aux mécanismes transmetteurs de puissance.

Le propriétaire de ce Brevet désire céder les licences ou s'entendre avec des personnes compétentes pour l'exploitation industrielle de ce Brevet. Pour tous renseignements s'adresser à l'agence de Brevets J. GEVERS & Co, Ingénieurs, 70, rue de l'Aumônier, à Anvers.

BREVET BELGE N. 352.511.

Volant de direction et procédé de celui-ci.

Le propriétaire de ce Brevet désire céder les licences ou s'entendre avec des personnes compétentes pour l'exploitation industrielle de ce Brevet. Pour tous renseignements s'adresser à l'agence de Brevets J. GEVERS & Co, Ingénieurs, 70, rue de l'Aumônier, à Anvers.

BREVET BELGE N. 295.089.

Procédé pour l'exploitation de veines de charbon à gisement escarpé avec remblayage des espace exploités.

Le propriétaire de ce Brevet désire céder les licences ou s'entendre avec des personnes compétentes pour l'exploitation industrielle de ce Brevet. Pour tous renseignements s'adresser à l'agence de Brevets J. GEVERS & Co, Ingénieurs, 70, rue de l'Aumônier, à Anvers.

BREVET BELGE N. 296.129.

Perfectionnements aux devantures de foyers.

Le propriétaire de ce Brevet désire céder les licences ou s'entendre avec des personnes compétentes pour l'exploitation industrielle de ce Brevet. Pour tous renseignements s'adresser à l'agence de Brevets J. GEVERS & Co, Ingénieurs, 70, rue de l'Aumônier, à Anvers.

BREVET BELGE N. 317.657.

Emballage des pellicules plates servant également d'appareil échangeur et comportant une cloison entre les pellicules exposées et les pellicules non exposées.

Le propriétaire de ce Brevet désire céder des licences ou s'entendre avec des personnes compétentes pour l'exploitation industrielle de ce Brevet. Pour tous renseignements s'adresser à l'agence de Brevets J. GEVERS & Co, Ingénieurs, 70, rue de l'Aumônier, à Anvers.

Men vraagt te HUREN een HANGAR in de omtrek van Tongeren. Adres Bureel.

Men vraagt een sterke leerjongen, bij Arn. VANVINCKENROYE, slot- en kachelmaker, velos, Koolkuil, 13, T/S.

Terstond gevraagd goede Dienstmeid bij H. Nicolaers Meertens, Noorderwal, 11, Tongeren. Goed loon.

Terstond gevraagd, eerlijk meisje, meest voor onderhoud der kamers en tafeldienst. Goed loon en drinkgeld, Hotel de Helm, Groote Markt, Tongeren.

300 fr. — Jong huishouden vraagt goede vlaamsche MEID, welke al gediend heeft. Goede behandeling. Geen keuken. 4, rue Defrécheux, Luik.

Katholieke familie, vraagt goede meid, proper en eerlijk. Loon 400 fr. ; goede behandeling ; geen grof werk. Huis Krauss Flouquet, 11, Olijvenhofstraat, Brussel.

Voor Brussel. Men vraagt voor onderwijsgesticht van jonge meisjes, twee bovenmeiden, loon 400 fr. elk, goed eten, goede behandeling. Schrijven aan Mme Krauss, 11, Olivetenhofstraat, Brussel.

De Linière de St-Leonard, Rue MARENGO, 4, LUIK, vraagt jonge werklieden, jongers en meisjes, van af 14 jaar. Goed loon en treinabonnement betaalt. Zich aanbieden van 8 tot 12 ure, en van 2 tot 4 ure.

Vraagt plaats SMID, op de hoogte van zijn stiel. Rond Tongeren of in het Walenland. Adres bureel van het blad.

Men vraagt voor Luik, meid van 15 tot 30 jaar. Inwoon en goed loon. Rue Gérardrie, 25, Luik.

Terstond gevraagd een werkman en een leerjongen plombeur zingueur, bij Jean Vandersteen, 27 Putstraat, Tongeren. Verzekerd werk gansch het jaar en goed loon.

On demande de suite un ouvrier et un apprenti plombeur-zingueur, chez Jean Vandersteen, 27, rue du Puits, à Tongres. Travail assuré toute l'année et bons salaires.

Men zoekt huis met hof, water, in de omstreken van Tongeren, Nederheim, Freeren. Adres bureel.

Men vraagt keukenmeid en bovenmeid, goede getuigschriften, 9, rue de Fragnée, Luik.

Huishouden, onderwijzer en onderwijzeres, 2 kinderen 7 en 3 jaar, vraagt eene dienstmeid. Adres : Prosmans, te Villers-l'Evêque.

COIFFEUR DE DAMES

EGIDE LUCASSEN

Opening op Donderdag 3 Mei van een *nieuwen Salon de Coiffure voor Dames*, in de Hasseltschestraat, 53, kort bij de Casinowal.

Te koop twee zeer goede « BOXEN » in eiken hout voor paarden, met deuren kribben en al de bijhorigheden. De Schaetzen, Repenstraat, Tongeren.

Te koop eene gekalfde koei met vaarse kalf bij Jaen Boelen Hansen Coninxheim.

Te koop een voiture dockar, bij Louis Thielen Coninxheimsteenweg, n. 80, Tongeren.

Te koop. Voiture Tonneau gansch toe, zoo goed als nieuw. Vanheers Jesseren.

Te koop per occasie :

1° Een Torpedo Aurea 10 HP. 4 pl.
2° » Fiat 501 10 » 4 —
3° » Winchof 5 —
4° » Impar 2 —
5° » Camion Ford.

GARAGE TONGROIS
52, MAASTRICHTERSTR. TONGEREN.

AANKOOP VAN GOUD

EN ZILVER, MUNTSTUKKEN

A. OFFERMAN

24 en 34, Place du Marché, LUIK.

Te bekomen plantaardappelen

Poolsche Industries, Vroege Eerstelingen, de vroegste Mylords en Eigenheimers die er zijn.

'n wikaf en Tarwestroo

alsook allerbeste aardappelen voor de keuken.

Voederbeeten aan goedkoope prijs.

Alles bevindt zich in magazijn en alles aan voordeelige prijzen.

Concurentie onmogelijk.

EMILE LYSENS LOX,
Fruitkoopman,
Jekerstraat, 1, TONGEREN.

Terstond gevraagd twee vrouwen om in 't magazijn zakken te herstellen. Goed loon.

Per occasie te koop

eene groote hoeveelheid gegalvanizeerde pikdraad onroesbaar en ook goede gemaakte boomkorfjes of boomschermen altijd gereed gemaakt in magazijn, Bij Jos. Renaers n 77, Beenhouwerij, Naamschen Steenweg, ST-TRUIDEN.

Studie van den notaris F. SNYERS, te St-Truiden.

OPENBARE VERKOOP

van schoon en welgelegen

BOUWPLAATS

EN ATELIER

aan Brusthempoort, te St-Truiden

Dinsdag, 30 April 1929, om 10 uur voormiddag, te Sint Truiden, ter herberge van Mad. Velaers Schoofs, aan Brusthempoort, op verzoek van Mijnh. Renier, zal de notaris F. Snyers, van St Truiden publiek en ten meestbiedend verkoopen :

Bouwplaats met Atelier te St Truiden, Tongerschesteenweg, wijk B. ex. n. 500/o, groot 5 aren 52 cent, palende aan MM. Fontaine, De Marneffe, de Melkerij en gezeg len steenweg.

Deze bouwplaats heeft een breedte van 10 meters tegen de straat en een diepte van 75 meters, en is allerbest gelegen tegen de Tongerschen steenweg.

Het werkhuis heeft twee verdiepen. Het is uiterst wel geschikt om te dienen als werkplaats voor ambachtslieden, als inpakplaats voor fruithandelaars als bergplaats, enz.

Seffens aan te slaan.

Voor alle inlichtingen zich te wenden ter studie van genoemde notaris Snyers.

Etude de Maître Auguste VAN ORMELINGEN, docteur en droit, notaire à Tongres, rue des Dominicains, n. 7.

LOCATION PUBLIQUE

A HERSTAPPE

DE TERRES

situées sous Odeur, Russon, Herstappe en Lowaige.

Mardi 30 Avril 1929 à 2 heures de l'après midi (heure estivale) au café tenu par Monsieur Math. Deltour Billen à Herstappe, le notaire Aug. Van Ormelingen procédera, à la requête de Messieurs les Membres de la Commission d'Assistance Publique de cette commune, à la location des biens suivants :

Commune d'Odeur.

1. — Une terre de 39 a. 23 cent. au lieu dit « Thiebout » section n. 84A. En location chez Messieurs Xavier Renard et Jean Depaifve à Herstappe.

Commune de Russon.

2. — Une terre de 21 a 35 cent. au lieu dit « op den Hollander » section A. n. 1499. En location chez MM. Renard et Depaifve prénommés.

3. — Une terre de 59 a. 70 cent. au lieu dit «op de Langvoor» section B n. 1348 — En location chez M. Xavier Renard à Herstappe et M. Jos. Renard à Othée.

Commune de Herstappe.

4.— Une terre de 16 a. 20 cent. sise « sur le thier Hollande » section A, n. 259. — En location chez MM. Jean Depaifve et Xavier Renard prénommés.

5.— Une terre de 9 a. 20 c. sise « à la chapelle» section A, n. 1511. En location chez les mêmes.

6. — Une terre de 37 a. 04 c. sise «sur le thier Hollande » section A, n. 249. En location chez les mêmes.

7. Une terre de 52 a. 30 c. sise au même lieu dit section A, n. 264. En location chez MM. Xavier Renard et Jos. Renard prénommés.

8. — Une terre de 52 a. 30 c. sise « Campagne de la Tombe » section A, n. 380. En location chez MM. Bernard Jorssen à Herstappe et Désiré Prosmans à Thys.

9. — Une terre de 39 a. 23 c. sise au même lieu dit s. A, n. 380. En location chez MM Clément Lowet à Lowaige et Mad. Ve H. Lehaut-Dénomérange à Crisnée.

10. — Une terre de 52 a. 30 c. sise au même lieu dit s. A, n. 367. En location chez MM Jean Depaifve et Xavier Renard prénommés.

Commune de Lowaige.

11. Une terre de 26 a. 15 c. sise au lieu dit «Tomveld» section B, n. 900. En location chez MM. Clément Lowet et Bernard Jorssen prénommés.

12. — Une terre de 44 a. 10 c. au même lieu dit sect B, n. 989A.

En location chez MM. Clément Lowet et Bernard Jorssen prénommés.

Chaque locataire est obligé de fournir une caution connue et solvable pavement comptant des frais de location 13 50 %.

Pour plus amples renseignements s'adresser en l'étude du notaire Van Ormelingen prénommé.

Studie van Mr August VAN ORMELINGEN, doctor in de rechten, notaris te Tongeren. Predikheerenstraat N. 7.

OPENBARE VERKOOP

van twee schoone

RENTENIERSHUIZEN

TE TONGEREN

en eene WEIDE

te Vliermael.

Op Maandag 29 April om 2 1/2 ure namiddag te Tongeren in het « Hôtel du Chemin de Fer » gehouden door M. Ghysens, aan de Statie, zullen de notarissen Aug. Van Ormelingen en Joseph de Schaetzen van Tongeren, met tusschenkomst van hunnen ambtgenoot Meester Schoofs van Hasselt, ten verzoeke van de kinderen Mulkens-Van Ormelingen openbaarlijk en ten meestbiedende verkoopen :

Stad Tongeren :

I. — Twee naast elkander gelegen RENTENIERSHUIZEN, ter plaatse genaamd « Moorestraat » n. 15 & 17, gekadastreerd sectie C, n. 148/z en 148/a2 reinende den heer Aug. Van Ormelingen Vroonen de Moorestraat, den heer Hubert Croes Clerinx, en de wed. en kinderen Paulussen-Erberich.

Het eerste huis dragende het nummer 17, heeft eene grootte van 2 aren 15 cent. en begrijpt :

Gelijkvloers : Zaal, eetzaal, 2 achtereenvolgende keukens, W. C. en cour.

1e verdiep : 3 slaapkamers.

2e verdiep : zolderkamer dienstig als slaapkamer en zolder.

Verders wijnkelder, provisiekelder en grooten tuin.

Bewoond door den heer Vanderborgh Leunis.

Het tweede huis dragende het nummer 15, heeft eene grootte van 1 a. 75 cent begrijpt :

Gelijkvloers : eetzaal, keuken en achterkeuken.

1e verdiep : 2 slaapkamers.

2e verdiep : Zolderkamer dienstig als slaapkamer en zolder.

Verders kelder en grooten tuin.

Bewoond door den heer Merken-Vliers.

Beide huizen zijn voorzien van electriek licht en waterleiding.

Gemeente Vliermael.

II. — Eene weide gelegen te Grimmetingen Vliermael gekadastreerd s F, n. 513/a en 535/a voor eene grootte van 1 Hec. 52 a. 60 c. reinende Wed. Lambert Pulinx Lievesoens, de Winterbeek, Simon Herman Joseph en deelhebbers, Berden Jan de erfgenamen en anderen en eenen weg.

In pacht bij den heer Prosper Melotte te Overrepen.

Deze weide kan naar verlangen der liefhebbers in massa of in verschillende perceelen opgeroepen worden.

N. B. — De voorschreven huizen zijn vrij van toust.

Ingenottreding der weide op 1 Januari 1930.

Voor verdere inlichtingen zich te wenden ter studie van voornoemde notarissen Van Ormelingen, de Schaetzen of Schoofs.

OPENBARE VERKOOP

van

EENE WEIDE

te Rutten.

Op Maandag 6 Mei 1929, om 2 1/2 uren namiddag in het «Hotel de Helm» Groote Markt te Tongeren, zal de notaris Aug. van Ormelingen, openbaarlijk en ten meestbiedende verkoopen :

Gemeente Rutten :

Eene weide gelegen langs den weg van Tongeren Offelken naar Rutten, ter plaatse genaamd « de Lazarij » gekadastreerd sectie A, n.63/a voor eene grootte van 57 aren 60 cent. reinende de gemeente Tongeren, den weg van Rutten naar Tongeren en Franciscus Engelborgs Paque en kinderen.

In pacht bij den heer Jan Adams-Claikens te Tongeren.

Voor verdere inlichtingen wende men zich ter studie van voornoemde notaris VAN ORMELINGEN.

Kantoor van Meester Paul NEVEN, docter in de rechten, notaris te Tongeren.

OPENBARE EN DEFINITIEVE VERKOOP

van een schoon en welgekalandeerd

Commerciehuis

TE TONGEREN.

Maandag 13 Mei 1929, om 3 uren namiddag te Tongeren, ter herberge van Madame de weduwe Henri Meyers Jamart, Café des Deux Fontaines Groote Markt, zal de Notaris Paul Neven publiek en definitief verkoopen :

Stad Tongeren.

Een schoon en welgekalandeerd commerciehuis met opene plaats en aanhoorigheden, groot een aar 30 cent. gelegen in de Kruisstraat n. 8, gekadastreerd sectie C, num. 790 b, reinende MM. Grootaers, Lowette Mej. Nicolaars en de Kursaal.

Dit commerciehuis, wel gelegen neffens de Groote Markt, is dienstig voor allen handel of bedrijf en heeft eene gevelbreedte van 5.20 m.

Het heeft op gelijkvloers : Winkel, groote plaats, keuken, bakhuis met mansarde en oven, koer en groote schuil ; op het eerste verdiep twee groote kamers ; op het tweede verdiep drie kamers, zolder en kelder, is voorzien van drinkwaterleiding, citeern en elektriciteit en is in allerbesten staat van onderhoud.

In bezit te nemen op 1 Juli aanstaande.

Los en vrij van lasten.

Voor inlichtingen zich te wenden ten kantore van bovengenoemden notaris Neven.

UIT TER HAND TE KOOP.

Gemeente Borgloon.

Een bouwland groot 17 aren 55 cent. (4,01 1/2). gelegen « In het Jesseren veld» sectie C, nummer 209, reinende MM. Constant Deploige Cuvelier en Jean Awouters Delvaux.

Dit land gelegen op het grondgebied van Jesseren en Borgloon is aan te slaan onmiddellijk na den aanstaan den oogst.

SCHOONE KEUS
VAN
- SCHOUWGARNITUREN -
— WEKKERS & REGULATEURS.—

Om eene Horloge te koopen

wendt U bij voorkeur tot een bekwame en ondervindingrijke HORLOGIEMAKER. Gij zult hem vinden in het

Huis LE ROUSSEAU

8, Kathedraalstraat, LUIK.

waar alles wat de horlogiemakerij betreft bijzonderlijk verzorgd is, en altijd verkocht worden in goed gangbaren staat en gewaarborgd.

Gij zult er de schoonste keus vinden in

- Juweelen voor geschenken -

zooals *ringen, barretten, halskettingen dormeusen, trouwringen,* het alles in

Goud 18 carat gewaarborgd.